

消防年報

令和6年版



長生郡市広域市町村圏組合
消 防 本 部

は し が き

1. この年報は、令和6年中の長生郡市広域市町村圏組合消防の

状況について諸資料をもとに収録して現勢を明らかにし、消

防行政の実態をご理解願ひ、今後の消防防災体制の充実育成

のための基に資し、併せて、本組合消防の概要を紹介するた

めに編集したものであります。
2. 各統計は暦年をもって収録し、予算に関係ある事項について

は、会計年度により作成したものであります。

令和7年 7 月

長生郡市広域市町村圏組合消防本部

目 次

「総 務」

- 1～10 長生郡市広域市町村圏組合消防の沿革
- 11 車両配置図
- 12 消防組織図
- 13 長生郡市広域市町村圏組合規模
- 13 構成市町村一般会計予算と消防予算
- 13 長生郡市広域市町村圏組合の一般会計予算と消防予算の比率
- 14 庁舎の現況
- 14 職員の定数改正経過
- 15 階級別職員配置
- 15 階級別勤続年数
- 16 階級別職員年齢
- 17 消防学校及び主な研修
- 18 各種資格取得状況

「予 防」

- 19 危険物製造所等の総数
- 20 危険物製造所等の設置状況
- 20 危険物施設の許可及び完成検査数
- 21 市町村別危険物製造所等の設置状況
- 21 各種届出事務件数
- 22 防火対象物の現況（市町村別）
- 23 中高層建築物の現況（令別表項別）
- 24 中高層建築物の現況（市町村別）
- 24 用途地域別建築同意数
- 25 予防査察件数
- 26 月別確認同意件数
- 26 建築工事種別数
- 27 用途別建築事務取扱数

「 警 防 」

- 28 車両配置状況
- 29～31 消防機器等配置状況
- 32 消防水利の現況
- 32 応急手当等の普及状況

(火災)

- 33 火災件数に対する種別割合
- 33 市町村別火災件数割合
- 34 年別火災種別発生件数
- 35 年別火災損害額
- 36 月別火災発生状況
- 36 市町村別火災発生状況
- 36 署別火災発生状況
- 37 曜日別・時間別火災発生状況
- 38 原因別出火件数
- 38 死傷者発生状況

(救急・救助)

- 39 救急出場件数事故種別割合
- 39 市町村別救急出場割合
- 40 年別救急出場件数
- 40 年別救急出場件数グラフ
- 41 年別救急搬送人員
- 41 年別救急搬送人員グラフ
- 42 月別救急出場件数及び搬送人員数
- 43 市町村別救急発生状況
- 44 署別救急発生状況
- 45 傷病程度別救急搬送人員
- 45 年齢区分別救急搬送人員
- 46 傷病程度別管内外搬送人員
- 46 曜日別救急発生状況

- 47 現場到着所要時間別出動件数
- 47 医療機関収容所要時間別搬送人員数
- 47 覚知から帰署までの所要時間別出動件数
- 48 救助出場状況
- 48 年別救助出場件数
- 49 市町村別救助件数割合
- 49 救助件数に対する種別割合

(その他災害)

- 50 その他災害件数に対する種別割合
- 50 市町村別その他災害件数割合
- 51 署別その他災害件数割合
- 51 年別その他災害件数グラフ

「消防団」

- 52～53 長生郡市広域市町村圏組合消防団の沿革
- 54 管内位置図
- 55 消防団組織図
- 55 役職別消防団員数
- 56 消防団人員内訳状況
- 57 消防団員の勤続年数
- 57 消防団員の報酬及び出動手当
- 58 消防団員の年齢
- 59 消防団員の職業
- 59 消防団員の退職・新任状況
- 60～61 消防団消防機械配置状況

総務

長生郡市広域市町村圏組合消防の沿革

| | | |
|-------|-----|---|
| 昭和45年 | | 長生郡市は広域市町村圏の指定を受け、消防事務を共同処理することに決定。 |
| 昭和46年 | 4月 | 長生郡市広域市町村圏組合消防本部が発足。 構成市町村は茂原市、一宮町、睦沢村（58年より町政施行により睦沢町に改める）、長生村、白子町、長柄町、本納町（47年茂原市と合併）長南町の8市町村。 消防職員41名が茂原市消防本部より移行。 消防車両等備品類は茂原市より贈与される。 消防職員23名を採用し、実員64名となる。 組合管理者（茂原市長）吉野正一氏が消防長事務取扱となる。 |
| | 6月 | 既に建設中であった消防庁舎が完成し、茂原市より贈与される。 |
| | 11月 | 消防職員8名を採用し、実員72名となる。 |
| | 12月 | 消防職員3名を採用し、実員75名となる。 水槽付ポンプ自動車3台を購入し、消防自動車5台となる。 救急自動車3台を購入し、救急自動車5台となる。 |
| 昭和47年 | 4月 | 消防職員20名を採用し、実員92名となる。 建設中であった3分遣所が完成し、1本部、1署、3分遣所の広域消防体制の実務配置が完了。 |
| | 5月 | 指令車1台を購入。 |
| 昭和48年 | 4月 | 消防職員8名を採用し、実員100名となる。 |
| | 6月 | 千葉県共済農業協同組合連合会より救急自動車1台が寄贈され、救急自動車6台となる。 |
| 昭和49年 | 3月 | 屈折梯子付消防ポンプ自動車1台を購入し、消防自動車6台となる。 |
| | 4月 | 消防署の組織改革により3分遣所を分署に昇格。 消防職員6名を採用し、実員106名となる。 茂原市より事務車1台が贈与される。 |
| | 6月 | 原因調査車1台を購入。 |
| | 12月 | 水槽付きポンプ自動車1台を購入し、消防自動車7台となる。 |
| 昭和50年 | 4月 | 消防委員会が委員定員10名にて発足。 消防職員5名を採用し、実員112名となる。 |
| 昭和51年 | 3月 | 千葉県共済農業協同組合連合会より消防ポンプ自動車1台が寄贈され、消防自動車8台となる。 消防本部・消防団に消防庁長官から竿頭授が授与される。 |
| | 5月 | 組合管理者 吉野正一氏の消防長事務取扱を解く。 |

| | | |
|-------|-----|---|
| | | 組合管理者(茂原市長)篠田彦兵衛氏が消防長事務取扱となる。 |
| 昭和52年 | 3月 | 大型水槽付ポンプ自動車(6t級)1台を購入し、消防自動車9台となる。 |
| 昭和53年 | 4月 | 消防本部の組織を改革し、総務・予防の2課制とする。 |
| | | 消防職員7名を採用し、実員118名となる。 |
| | 12月 | 水槽付ポンプ自動車1台、化学ポンプ自動車1台を購入し、消防自動車11台となる。 |
| 昭和54年 | 3月 | 茂原ライオンズクラブ、日本自動車工業会より救急自動車1台ずつが寄贈され、救急自動車6台となる。 |
| | 4月 | 消防職員7名を採用し、実員125名となる。大原町消防本部へ1名出向。 |
| 昭和55年 | 1月 | 千葉県消防設備保守協会より広報車1台が寄贈される。 |
| | 4月 | 消防職員9名を採用し、実員134名となる。 |
| | 5月 | 組合管理者 篠田彦兵衛氏の消防長事務取扱を解く。 |
| | | 組合管理者(茂原市長)吉野正一氏が消防長事務取扱となる。 |
| | 6月 | 長生郡市危険物安全協会より軽自動車1台が寄贈される。 |
| | 11月 | 消防本部・消防団にサンケイ新聞社から第11回千葉県民の消防員として表彰される。 |
| | 12月 | 組合管理者 吉野正一氏の消防長事務取扱を解く。 |
| | | 太田松二氏(本部次長)が消防長に任命される。 |
| 昭和56年 | 4月 | 消防職員4名を採用し、実員138名となる。 |
| | 12月 | 水槽付ポンプ自動車2台を購入し、消防自動車13台となる。 |
| 昭和57年 | 2月 | 救急自動車1台を購入し、救急自動車7台となる。 |
| | 4月 | 消防職員12名を採用し、実員150名となる。 |
| | | 入山津分遣所を開所し、職員12名、水槽付ポンプ自動車1台で運用開始。 |
| | | 組織改革により3分署を消防署に昇格。 |
| | 8月 | 茂原長生ライオンズクラブより事務車1台が寄贈される。 |
| | 10月 | 水槽付ポンプ自動車1台を購入。 |
| | 12月 | 水槽付ポンプ自動車1台を購入。 |
| 昭和58年 | 1月 | 日本損害保険協会より救急自動車1台が寄贈される。 |
| | 4月 | 消防職員12名を採用し、実員160名となる。 |
| | | 味庄分遣所を開所し、職員12名、水槽付ポンプ自動車1台で運用開始。 |
| | 12月 | 水槽付ポンプ自動車1台購入。 |
| 昭和59年 | 4月 | 佐貫分遣所を開所し、職員10名、水槽付ポンプ自動車1台で運用開始。 |
| | | 1本部・4消防署・3分遣所で第2次広域消防体制が確立された。 |
| | 11月 | 救急自動車1台を購入し、西消防署へ配置。 |
| 昭和60年 | 1月 | 日本損害保険協会より救急自動車1台が寄贈され、中央消防署へ配置。 |
| | 3月 | 茂原市東部土地区画整理組合より救助工作車1台が寄贈され、中央消防 |

| | | |
|-------|-----|---|
| | | 署へ配置。 |
| | | 太田松二氏が消防長を退任。 |
| 昭和60年 | 4月 | 花島文雄氏（中央消防署長）が消防長に就任。 千葉県広域消防相互応援協定を締結。 千葉県防災行政無線が設備され、運用開始。 消防本部の組織を改革し、指令室をおき2課1室制とする。 |
| | 9月 | 6都県市合同防災訓練を一宮町一宮海岸で実施。 |
| | 11月 | 水槽付ポンプ自動車1台を購入し、中央消防署へ配置。 |
| 昭和61年 | 2月 | （財）日本消防協会から表彰旗が授与される。 |
| | 4月 | 消防職員6名を採用し、実員166名となる。 |
| | 6月 | 原因調査車1台を購入し、予防課へ配置。 |
| 昭和62年 | 2月 | 千葉県林野火災消火訓練を長柄町長柄ダム地先で実施。 |
| | 3月 | 花島文雄氏が消防長を退任。 組合管理者（茂原市長）吉野正一氏が消防長事務取扱となる。 |
| | 4月 | 消防職員3名を採用し、実員167名となる。 |
| | 9月 | 組合管理者 吉野正一氏の消防長事務取扱を解く。 |
| | 10月 | 松本博氏（本部次長）が消防長に就任。 |
| | 12月 | ポンプ自動車1台を購入し、西消防署へ配置。 |
| 昭和63年 | 4月 | 消防本部の組織を改革し、総務・予防・警防の3課制とする。 |
| | 4月 | 消防緊急情報システムⅡ型を導入し通信体制の充実を図る。 救助隊発足。 |
| | 7月 | （財）日本消防協会より救急自動車1台が寄贈され、北消防署へ配置。 |
| | 10月 | ポンプ自動車1台を購入し、中央消防署へ配置。 |
| 平成元年 | 3月 | 消防本部・消防団に、消防庁長官から表彰旗が授与される。 救急自動車1台を購入し、南消防署へ配置。 |
| | 4月 | 消防職員5名を採用し、実員170名となる。 |
| | 6月 | 広報車1台を購入し、予防課へ配置。 |
| | 12月 | ポンプ自動車2台を購入し、北消防署及び南消防署へ配置。 |
| 平成2年 | 3月 | 水槽付ポンプ自動車1台を購入し、中央消防署へ配置。 |
| | 5月 | 長生郡市危険物安全協会より自動車1台が寄贈され、予防課へ配置。 |
| 平成3年 | 3月 | 救急自動車1台を購入し、中央消防署へ配置。 38m級梯子付自動車1台を購入し、中央消防署へ配置。屈折梯子付 消防ポンプ自動車は入山津分遣所へ配置替え。 松本博氏が消防長を退任。 |
| 平成3年 | 4月 | 麻生四郎氏（本部次長）が消防長に就任。 |

| | | |
|------|-----|---|
| | | 消防職員5名を採用し、実員170名となる。 |
| 平成3年 | 7月 | 日本損害保険協会より水槽付ポンプ自動車1台が寄贈され、中央消防署へ配置。 |
| | 8月 | 消防職員の定数条例を改正し、175名とする。 |
| | 9月 | 千葉県救急医療功労者として千葉県知事より表彰される。 |
| | 12月 | 化学自動車1台を購入し、中央消防署へ配置。 |
| | 12月 | 資機材搬送車1台を購入し、味庄分遣所へ配置。 |
| 平成4年 | 2月 | 安田生命保険相互会社より救急自動車1台が寄贈され、中央消防署へ配置。 |
| | 3月 | 救急自動車1台を購入し、西消防署へ配置。 |
| | 4月 | 消防職員9名を採用、実員174名となる。 千葉県広域消防応援協定を締結。 |
| | 6月 | 連絡車2台を購入し、中央消防署及び西消防署へ配置。 |
| | 9月 | 消防職員の定数条例を改正し、200名とする。 |
| 平成5年 | 3月 | 水槽付ポンプ自動車1台を購入し、入山津分遣所へ配置。 |
| | 4月 | 指令車1台を購入し、消防本部へ配置。 消防職員13名を採用し、実員181名となる。 |
| | 6月 | 連絡車2台を購入し、北消防署及び南消防署へ配置。 |
| | 11月 | 水槽付ポンプ自動車1台を購入し、中央消防署へ配置。 |
| 平成6年 | 2月 | 救急自動車1台を購入し、中央消防署へ配置。 |
| | 3月 | 千葉県林野火災対策訓練を茂原市ひめはるの里で実施。 現場指揮車1台を購入し、警防課へ配置。 麻生四郎氏が消防長を退任。 |
| | 4月 | 笹本邦雄氏（本部次長）が消防長に就任。 消防職員8名を採用し、実員184名となる。 |
| | 7月 | 資機材搬送車1台を購入し、入山津分遣所へ配置。 |
| | 11月 | 分遣所建設用地を茂原市巡田地先に購入。 |
| 平成7年 | 1月 | オリエンタル化成(株)よりマイクロバス1台が寄贈され、消防本部へ配置。 |
| | 2月 | 水槽付ポンプ自動車1台を購入し、北消防署へ配置。 救助訓練塔が中央消防署に完成。 |
| | 3月 | （財）日本消防協会より表彰旗を授与される。 笹本邦雄氏が消防長を退任。 |
| | 4月 | 高橋博氏（本部次長）が消防長に就任。 消防職員6名を採用し、実員188名となる。 |
| | 7月 | （財）日本消防協会より救急自動車1台が寄贈される。 |

| | | |
|-------|-----|--|
| | 8月 | 資機材搬送車1台を購入し、佐貫分遣所へ配置。 |
| 平成8年 | 1月 | 水槽付ポンプ自動車（救助資機材積載）1台を購入し、佐貫分遣所へ配置。 |
| | 2月 | 30m級梯子付自動車1台を購入し、入山津分遣所へ配置。 |
| | 3月 | 高橋博氏が消防長を退任。 |
| | 4月 | 秋葉侑氏（本部次長）が消防長に就任。 消防職員8名採用し、実員196名となる。 |
| | 8月 | 消防職員の定数条例を改正し、214名とする。 |
| | 9月 | 資機材搬送車1台を購入し、中央消防署へ配置。 |
| | 10月 | 長生郡市広域市町村圏組合消防本部職員委員会設置。 |
| 平成9年 | 2月 | 高規格救急車1台を購入。 水槽付ポンプ自動車（救助資機材積載）1台を購入。 |
| | 3月 | 資機材搬送車1台を購入。 |
| | 4月 | 消防職員12名を採用し、実員208名となる。 本納分遣所を開所し、職員17名、水槽付ポンプ自動車1台、高規格救急自動車1台、資機材搬送車1台で運用開始。 救急救命士2名による高規格救急車運用開始。 |
| | 12月 | 水槽付ポンプ自動車（救助資機材積載）1台を購入し、味庄分遣所へ配置。 |
| 平成10年 | 2月 | 救急自動車1台を購入し、南消防署へ配置。 |
| | 3月 | 秋葉侑氏が消防長を退任。 |
| | 4月 | 中山泰徳氏（本部次長）が消防長に就任。 消防職員7名を採用し、実員214名となる。 |
| 平成11年 | 3月 | 救助工作車（Ⅱ型）1台を購入し、中央消防署へ配置。 日本自動車工業会より高規格救急車1台が寄贈され、南消防署へ配置。 中山泰徳氏が消防長を退任。 |
| | 4月 | 古山幸雄氏（副参事兼警防課長）が消防長に就任。 |
| 平成12年 | 1月 | 高規格救急車1台を購入し、中央消防署へ配置。 |
| | 12月 | 古山幸雄氏が消防長を退任。 小出篤則氏（本部次長）が消防長に就任。 |
| 平成13年 | 4月 | 消防職員4名を採用し、実員214名となる。 |
| | 6月 | 北消防署を茂原市千沢から白子町五井に新築移転し、運用開始。 |
| 平成14年 | 2月 | 消防職員の定数条例を改正し、218名とする。 |
| | 3月 | 小出篤則氏が消防長を退任。 |
| | 4月 | 川崎功氏（副参事兼総務課長事務取扱）が消防長に就任。 消防職員7名を採用し、実員216名となる。 |

| | | |
|-------|-----|--|
| | | 味庄分遣所に救急自動車を配置し、救急業務を開始。 |
| | 5月 | 消防本部の組織を改革し、通信指令室を通信指令課に改め4課制とする。 |
| 平成15年 | 1月 | 高規格救急車1台を購入し、北消防署へ配置。 |
| | 3月 | 川崎功氏が消防長を退任。 |
| | 4月 | 渡邊重雄氏（副参事兼中央消防署長事務取扱）が消防長に就任。 消防職員6名を採用し、実員218名となる。 佐貫分遣所に救急自動車を配置し、救急業務を開始。 千葉県広域消防相互応援協定書に基づく火災調査等特別応援実施要綱を締結。 渡邊重雄氏が消防長を退任。 |
| | 5月 | 組合副管理者（一宮町長）近藤直氏が消防長事務取扱となる。 |
| | 9月 | 消防職員の定数条例を改正し、222名とする。 |
| 平成16年 | 2月 | 救急自動車2台を購入し、佐貫分遣所及び味庄分遣所へ配置。 |
| | 3月 | 消防緊急通信システムを導入し、通信体制の充実を図る。 消防ポンプ自動車2台を購入し、北消防署及び西消防署へ配置。 |
| | 4月 | 組合副管理者 近藤直氏の消防長事務取扱を解く。 白鳥英世氏（本部次長）が消防長に就任。 消防職員7名を採用し、実員222名となる。 |
| | 10月 | 災害対応特殊消防ポンプ自動車1台を購入し、中央消防署へ配置。 |
| 平成17年 | 1月 | 高規格救急自動車1台を購入し、西消防署へ配置。 |
| | 1月 | 消防ポンプ自動車1台を購入し、南消防署へ配置。 |
| | 3月 | 消防職員1名を採用。 白鳥英世氏が消防長を退任。 |
| | 4月 | 並木孝司氏（本部次長）が消防長に就任。 消防職員2名を採用し、実員222名となる。 |
| | 12月 | 防災広報車1台を購入し、予防課へ配置。 |
| | 12月 | 高規格救急自動車1台を購入し、中央消防署へ配置。 |
| 平成18年 | 1月 | 水槽付ポンプ自動車（I-B型）1台を購入し、中央消防署へ配置。 |
| | 3月 | 救急自動車1台を購入し、入山津分遣所へ配置。 並木孝司氏が消防長を退任。 |
| | 4月 | 中山正美氏（本部次長）が消防長に就任。 消防職員2名を採用し、実員222名となる。 |
| | 10月 | 消防職員の定数条例を改正し、232名とする。 |
| 平成19年 | 4月 | 消防職員5名を採用し、実員224名となる。 |
| | 7月 | 消防職員1名採用。 |

| | | |
|-------|-----|--|
| | 10月 | 災害対応特殊高規格救急自動車1台を購入し、本納分遣所へ配置。 防災広報車1台を購入し、中央消防署へ配置。 |
| 平成19年 | 11月 | 水槽付ポンプ自動車（Ⅰ-B型）1台を購入し、入山津分遣所へ配置。 |
| 平成20年 | 3月 | 中山正美氏が消防長を退任。 |
| | 4月 | 麻生佳秋（副参事兼警防課長事務取扱）が消防長に就任。 消防職員8名を採用し、実員226名となる。 |
| | 12月 | 水槽付ポンプ自動車（Ⅰ-B型）1台を購入し、佐貫分遣所へ配置。 |
| 平成21年 | 1月 | 資機材搬送車1台を購入し、味庄分遣所へ配置。 |
| | 2月 | 高規格救急自動車1台を購入し、南消防署へ配置。 |
| | 3月 | 指揮車1台を購入し、警防課へ配置。 麻生佳秋氏が消防長を退任。 |
| | 4月 | 鎗田孝一（次長兼総務課長事務取扱）が消防長に就任。 消防職員11名を採用し、実員228名となる。 組織改革により4分遣所を分署に昇格。 |
| | 12月 | 水槽付ポンプ自動車（Ⅰ-B型）1台を購入し、北消防署へ配置。 高規格救急自動車1台を購入し、北消防署へ配置。 |
| 平成22年 | 2月 | 長生郡市危険物安全協会より事務車（ヴォクシー）1台が寄贈され、 予防課へ配置。 |
| | 3月 | 鎗田孝一氏が消防長を退任。 |
| | 4月 | 今関喜久次（副参事兼警防課長事務取扱）が消防長に就任。 消防職員9名を採用し、実員229名となる。 |
| | 12月 | 高規格救急自動車1台を購入し、中央消防署へ配置。 |
| 平成23年 | 1月 | 災害対応特殊水槽付ポンプ自動車（Ⅰ-B型）1台を購入し、南消防署 へ配置。 |
| | 3月 | 3/11発生の東日本大震災に伴う緊急消防援助隊千葉県隊第3次派遣隊 として、3/20より岩手県陸前高田市に2隊（消火隊、後方支援隊）8名 を派遣。 今関喜久次氏が消防長を退任。 |
| | 4月 | 元吉利彦（副参事兼西消防署長事務取扱）が消防長に就任。 消防職員7名を採用し、実員230名となる。 緊急消防援助隊千葉県隊第8次派遣隊として、4/5より福島県福島市に 2隊(救急隊、後方支援隊) 6名を派遣。 緊急消防援助隊千葉県隊第9次派遣隊として、4/9より福島県福島市に 2隊(救急隊、後方支援隊) 6名を派遣。 |
| | 5月 | 緊急消防援助隊千葉県隊第14次派遣隊として、5/11より福島県福島市 に2隊(救急隊、後方支援隊) 6名を派遣。 |

| | | |
|-------|-----|---|
| 平成24年 | 3月 | 化学消防ポンプ自動車（Ⅱ型）1台を購入し、中央消防署へ配置。 |
| | 4月 | 消防職員10名を採用し、実員232名となる。 |
| | 8月 | 指揮車3台を購入し、北消防署、南消防署及び西消防署へ配置。 |
| | 12月 | 高規格救急車1台を購入し、西消防署へ配置。 |
| 平成25年 | 3月 | 元吉利彦氏が消防長を退任。 |
| | 4月 | 高橋茂氏（次長兼予防課長事務取扱）が消防長に就任。 消防職員9名を採用し、実員231名となる。 ちば消防共同指令センターが発足し、4名が出向。 |
| | | |
| 平成26年 | 2月 | 高規格救急車1台を購入し、味庄分署へ配置。 |
| | 3月 | 消防本部・消防団に消防庁長官から竿頭授が授与される。 |
| | 4月 | 消防職員8名を採用し、実員232名となる。 |
| 平成27年 | 2月 | 高規格救急車1台を購入し、入山津分署へ配置。 資機材搬送車1台を購入し、入山津分署へ配置。 |
| | 3月 | 中央消防署の梯子付自動車を廃車し、入山津梯子付自動車を中央消防署へ配置換え。 高橋茂氏が消防長を退任。 |
| | 4月 | 佐久間重光氏（次長兼総務課長事務取扱）が消防長に就任。 消防職員6名を採用し、実員232名となる。 山武長生地域メディカルコントロール協議会運用開始。 |
| | 12月 | 資機材搬送車1台を購入し、佐貫分署へ配置。 |
| | | |
| 平成28年 | 3月 | 高規格救急車1台を購入し、佐貫分署へ配置。 救助工作車（Ⅱ型）1台を購入し、中央消防署へ配置。 中央消防署の救助工作車を本納分署へ配置換えし、2台運用となる。 |
| | 4月 | 消防職員9名を採用し、実員232名となる。 |
| | | |
| 平成29年 | 2月 | 高規格救急車1台を購入し、中央署へ配置。 |
| | 3月 | 高規格救急車1台を購入し、本納分署へ配置。 水槽付ポンプ自動車（Ⅰ-B型）1台を購入し、西署へ配置。 佐久間重光氏が消防長を退任。 |
| | 4月 | 高山稔治氏（次長兼総務課長事務取扱）が消防長に就任。 消防職員6名を採用し、実員232名となる。 |
| | 9月 | 入山津分署を長生村入山津から長生村宮成に新築移転し、名称を長生分署に変更し運用開始。 |
| | | |
| 平成30年 | 2月 | 高規格救急車1台を購入し、南署へ配置。 |
| | 3月 | 後方支援車（Ⅱ型）1台を購入し、中央署へ配置。 高山稔治氏が消防長を退任。 |
| | 4月 | 東條秀明氏（次長兼警防課長事務取扱）が消防長に就任。 |

| | | |
|-------|-----|--|
| | | 消防職員4名を採用し、実員232名となる。 |
| 平成31年 | 2月 | 高規格救急車1台を購入し、北署へ配置。 |
| | 3月 | 資機材搬送車1台を購入し、本納分署へ配置。 |
| | 4月 | 消防職員3名を採用し、実員232名となる。 |
| 令和2年 | 2月 | 高規格救急車1台を購入し、西署へ配置。 |
| | 3月 | 水槽付ポンプ自動車（Ⅰ-A型・救助仕様）1台を購入し、本納分署へ配置。 |
| | 3月 | 消防職員1名を採用。 東條秀明氏が消防長を退任。 |
| | 4月 | 丸幸夫氏（本部次長）が消防長に就任。 消防職員6名を採用し、実員232名となる。 事務車両2台購入し、総務課及び予防課に配置。 |
| 令和3年 | 8月 | 救助艇2艇購入し、警防課及び中央署へ配置。 |
| | 9月 | ボートトレーラー1台購入し、中央署へ配置。 |
| | 1月 | ボートトレーラー1台購入し、長生分署へ配置。 |
| | 3月 | 高規格救急車1台を購入し、味庄分署へ配置。 30m級梯子付自動車1台を購入し、中央署へ配置。 丸幸夫氏が消防長を退任。 |
| | 4月 | 斉藤豊氏（本部次長）が消防長に就任。 消防職員4名を採用し、実員231名となる。 |
| | 7月 | 消防職員1名を採用し、実員232名となる。 |
| 令和4年 | 2月 | 高規格救急車1台を購入し、中央署へ配置。 |
| | 3月 | 消防ポンプ自動車（CD-Ⅰ）1台を購入し、中央署へ配置。 斉藤豊氏が消防長を退任。 |
| | 4月 | 金井浩司氏（本部次長）が消防長就任。 消防職員7名を採用し、実員232名となる。 |
| | 11月 | 消防職員1名を採用し、実員232名となる。 |
| 令和5年 | 2月 | 指揮支援車を新規配備。 高規格救急車1台を購入し、長生分署へ配置。 |
| | 3月 | 消防ポンプ自動車（CD-Ⅰ）1台を購入し、北署へ配置。 金井浩司氏が消防長を退任。 |
| | 4月 | 中村希一氏（本部次長）が消防長就任。 消防職員9名を採用し、実員231名となる。 |
| | 2月 | 防災広報車を購入し予防課へ配置。 高規格救急車1台を購入し、本納分署へ配置。 消防ポンプ自動車（CD-Ⅰ）1台を購入し、西署へ配置。 |

| | | |
|------|----|---|
| 令和7年 | 3月 | 査察原因調査車を購入し予防課へ配置。 中村希一氏が消防長を退任。 |
| | 4月 | 秋葉和彦氏（本部次長）が消防長就任。 消防職員9名を採用し、実員232名となる。 |
| | 2月 | 高規格救急車1台を購入し、佐貫分署へ配置。 |
| | 3月 | 水槽付ポンプ自動車（Ⅰ-B型）1台を購入し、味庄分署へ配置。 秋葉和彦氏が消防長を退任。 消防ポンプ自動車（C D - Ⅰ）1台を購入し、南署へ配置。 |
| | 4月 | 丸宏史氏（本部次長）が消防長就任。 消防職員7名を採用し、実員232名となる。 |
| | | |

車両配置図

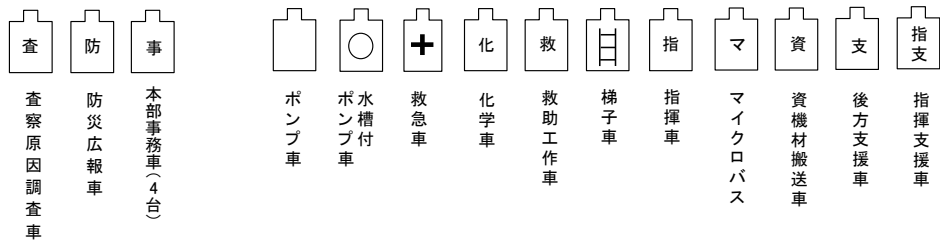

消 防 組 織 図

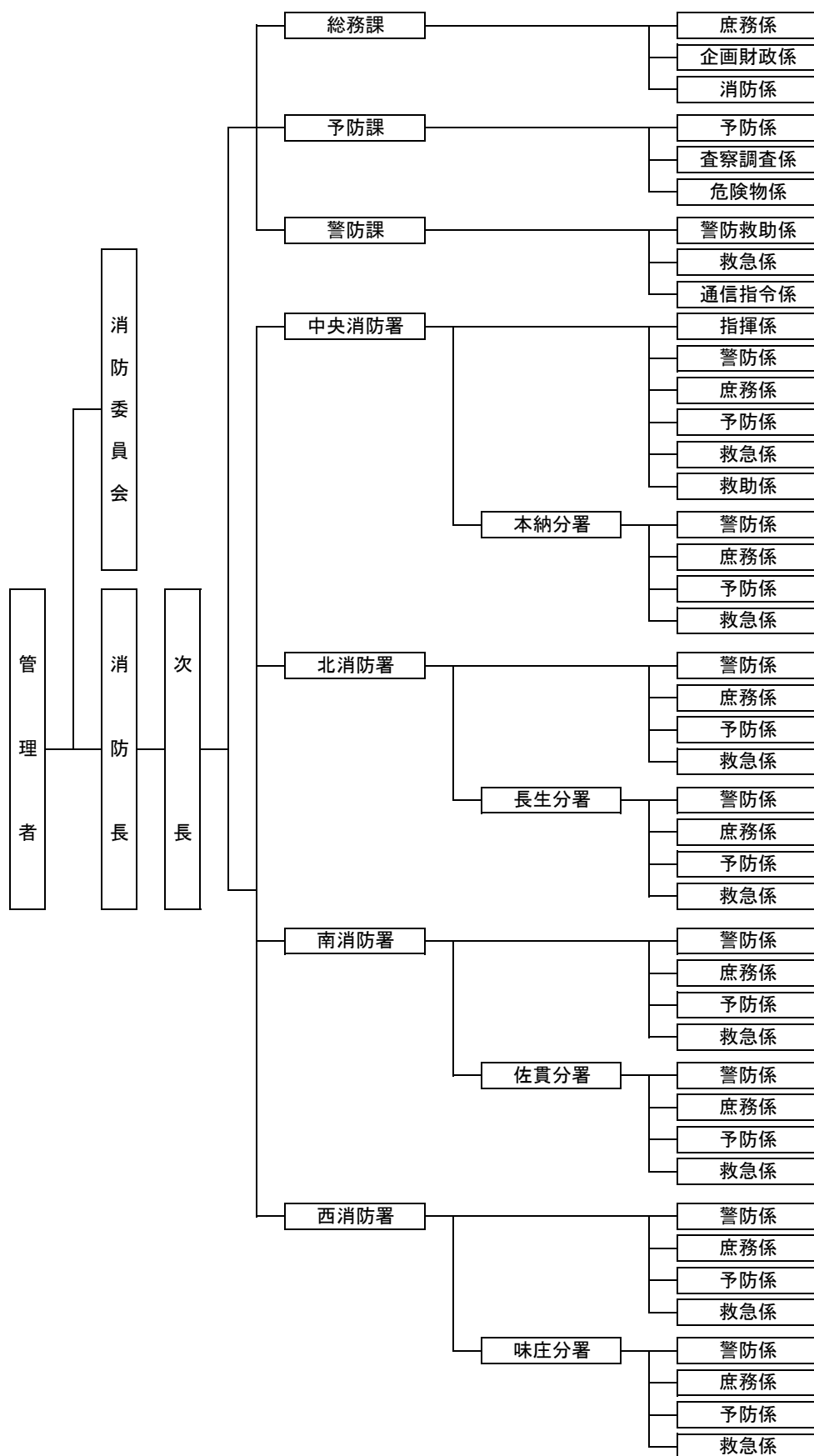

長生郡市広域市町村圏組合規模

令和7年4月1日現在

| 区分 構成市町村 | 面積(Km ²) | 住民基本台帳 | |
|-------------|----------------------|---------|--------|
| | | 人口 | 世帯数 |
| 合 計 | 326.86 | 141,657 | 67,941 |
| 茂 原 市 | 99.92 | 85,861 | 42,158 |
| 一 宮 町 | 22.97 | 12,294 | 5,739 |
| 睦 沢 町 | 35.59 | 6,549 | 2,829 |
| 長 生 村 | 28.25 | 13,269 | 6,087 |
| 白 子 町 | 27.50 | 10,376 | 5,003 |
| 長 柄 町 | 47.11 | 6,234 | 2,960 |
| 長 南 町 | 65.51 | 7,074 | 3,165 |

構成市町村一般会計予算と消防予算

各年度当初予算額

| 区分 年度別 | 構成市町村 予算額合計 (千円) | 消防予算額 (千円) | 消防予算 額の比率 (%) | 常備 消防費 (千円) | 非常備 消防費 (千円) | 消防 施設費 (千円) | 負担 | | |
|--------------------------|------------------------|---------------|---------------------|-------------------|--------------------|-------------------|------------------|-------------|----|
| | | | | | | | 一世帯 当り (円) | 一人当り (円) | |
| 令和3年度 | 59,227,000 | 2,612,836 | 4.4 | 2,206,445 | 132,122 | 274,269 | 39,270 | 17,827 | |
| 令和4年度 | 59,739,000 | 2,574,950 | 4.3 | 2,184,442 | 135,052 | 255,456 | 38,420 | 17,568 | |
| 令和5年度 | 60,895,000 | 2,777,000 | 4.6 | 2,420,300 | 229,600 | 212,122 | 40,963 | 19,475 | |
| 令和6年度 | 62,379,000 | 2,964,644 | 4.8 | 2,703,800 | 260,900 | 359,967 | 43,636 | 20,928 | |
| 令和7年度 | 66,702,000 | 3,343,720 | 5.0 | 3,075,900 | 267,800 | 630,158 | 49,215 | 23,604 | |
| 令和7年度 当初 予算額 内訳 | 茂原市 | 33,970,000 | 千円 | 長生村 | 6,815,000 | 千円 | 長南町 | 4,745,000 | 千円 |
| | 一宮町 | 6,050,000 | 千円 | 白子町 | 6,324,000 | 千円 | | | |
| | 睦沢町 | 4,143,000 | 千円 | 長柄町 | 4,655,000 | 千円 | 合計 | 66,702,000 | 千円 |
| | | | | | | | | | |

長生郡市広域市町村圏組合の 一般会計予算と消防予算の比率

各年度当初予算額

| 区分 年度別 | 組合予算額 (千円) | 消防予算額の比率 (%) |
|-----------|---------------|-----------------|
| 令和3年度 | 6,561,625 | 39.8 |
| 令和4年度 | 7,138,815 | 36.1 |
| 令和5年度 | 6,861,362 | 38.6 |
| 令和6年度 | 7,474,497 | 39.7 |
| 令和7年度 | 11,963,572 | 27.9 |

庁舎の現況

| 区分 | 所在地 | 設置年月日 | 構造 | 建設延面積 | 敷地面積 |
|---------------|-------------|------------|---------------------------|-----------|----------------|
| 消防本部 中央消防署 | 茂原市茂原598 | 昭和46年5月31日 | 鉄筋コンクリート 3 階建 | 1,122.00㎡ | 3,577㎡ (借地) |
| 北消防署 | 白子町五井2359-1 | 平成13年5月21日 | 鉄骨耐火造 一部 3 階建 | 967.44㎡ | 1,563.00㎡ |
| 南消防署 | 一宮町一宮8664 | 昭和47年3月31日 | 鉄筋コンクリート 2 階建 | 241.95㎡ | 1,217.02㎡ |
| 西消防署 | 長南町千田495-2 | 〃 | 〃 | 241.68㎡ | 941.52㎡ |
| 本納分署 | 茂原市本納2149-1 | 平成9年3月27日 | 〃 | 821.81㎡ | 2,107.00㎡ |
| 長生分署 | 長生村宮成2579-1 | 平成29年9月15日 | 鉄筋コンクリート 一部鉄骨造 2 階建 | 946.94㎡ | 3,478.27㎡ |
| 味庄分署 | 長柄町味庄21-1 | 昭和58年4月1日 | 鉄筋コンクリート 1階建 | 208.89㎡ | 2,050.00㎡ |
| 佐貫分署 | 睦沢町佐貫1061-6 | 昭和59年4月1日 | 〃 | 208.89㎡ | 968.00㎡ |

職員の定数改正経過

| 条例改正日（適用日） | 定数 | 条例改正日（適用日） | 定数 |
|-------------|-----|-------------|-----|
| 昭和46年 4月 1日 | 87 | 昭和57年 4月 1日 | 150 |
| 昭和47年 4月 1日 | 93 | 昭和58年 4月 1日 | 162 |
| 昭和48年2月26日 | 100 | 昭和60年 4月 1日 | 170 |
| 昭和49年3月15日 | 106 | 平成 3年 8月27日 | 175 |
| 昭和50年4月 1日 | 112 | 平成 4年 9月 1日 | 200 |
| 昭和53年4月 1日 | 118 | 平成 8年 8月16日 | 214 |
| 昭和54年4月 1日 | 124 | 平成14年2月21日 | 218 |
| 昭和55年3月18日 | 133 | 平成15年 9月 1日 | 222 |
| 昭和56年 4月 1日 | 139 | 平成18年10月1日 | 232 |

階級別職員配置

| 階級別 配置別 | | 消防士 | 副士長 | 士長 | 司令補 | 司令 | 司令長 | 監 | 正監 | その他の職員 | 計 |
|------------|-------|-----|-----|----|-----|----|-----|---|----|--------|-----|
| 本部 | 消防長 | | | | | | | | 1 | | 1 |
| | 次長 | | | | | | | 1 | | | 1 |
| | 総務課 | | | 1 | 3 | 3 | 1 | | | | 8 |
| | 予防課 | | | | 4 | 3 | | 1 | | | 8 |
| | 警防課 | | | 3 | 2 | 4 | 2 | | | | 11 |
| 署・分署 | 中央消防署 | 17 | 1 | 11 | 14 | 5 | 4 | 1 | | | 53 |
| | 北消防署 | 7 | | 3 | 7 | 6 | | 1 | | | 24 |
| | 南消防署 | 4 | 3 | 3 | 5 | 8 | | 1 | | | 24 |
| | 西消防署 | 6 | 1 | 2 | 9 | 5 | | 1 | | | 24 |
| | 本納分署 | 3 | | 8 | 6 | 4 | 1 | | | | 22 |
| | 長生分署 | 5 | | 4 | 7 | 5 | 1 | | | | 22 |
| | 佐貫分署 | 2 | 1 | 2 | 2 | 4 | 1 | | | | 12 |
| | 味庄分署 | 6 | 1 | 3 | 5 | 6 | 1 | | | | 22 |
| 計 | | 50 | 7 | 40 | 64 | 53 | 11 | 6 | 1 | 0 | 232 |

階級別勤続年数

| 階級別 勤続年 | 消防士 | 副士長 | 士長 | 司令補 | 司令 | 司令長 | 監 | 正監 | その他の職員 | 計 |
|-------------|-----|-----|----|-----|----|-----|---|----|--------|-----|
| 5年未満 | 38 | | | | | | | | | 38 |
| 5年以上～10年未満 | 12 | 6 | 12 | | | | | | | 30 |
| 10年以上～15年未満 | | 1 | 25 | 6 | | | | | | 32 |
| 15年以上～20年未満 | | | 2 | 32 | | | | | | 34 |
| 20年以上～25年未満 | | | 1 | 14 | 8 | | | | | 23 |
| 25年以上～30年未満 | | | | 8 | 23 | 1 | | | | 32 |
| 30年以上～35年未満 | | | | 3 | 22 | 6 | 1 | 1 | | 33 |
| 35年以上 | | | | 1 | | 4 | 5 | | | 10 |
| 計 | 50 | 7 | 40 | 64 | 53 | 11 | 6 | 1 | 0 | 232 |

階級別職員年齢

| 階級 年齢 | 消防士 | 副士長 | 士長 | 司令補 | 司令 | 司令長 | 監 | 正監 | その他の職員 | 計 |
|----------|-----|-----|----|-----|----|-----|---|----|--------|-----|
| 1 8 | 3 | | | | | | | | | 3 |
| 1 9 | 4 | | | | | | | | | 4 |
| 2 0 | 5 | | | | | | | | | 5 |
| 2 1 | 5 | | | | | | | | | 5 |
| 2 2 | 6 | | | | | | | | | 6 |
| 2 3 | 9 | | | | | | | | | 9 |
| 2 4 | 3 | | | | | | | | | 3 |
| 2 5 | 5 | | | | | | | | | 5 |
| 2 6 | 2 | 1 | | | | | | | | 3 |
| 2 7 | 5 | 2 | 1 | | | | | | | 8 |
| 2 8 | 3 | 1 | 2 | | | | | | | 6 |
| 2 9 | | 2 | 6 | | | | | | | 8 |
| 3 0 | | | 6 | | | | | | | 6 |
| 3 1 | | | 10 | | | | | | | 10 |
| 3 2 | | | 5 | | | | | | | 5 |
| 3 3 | | | 3 | 1 | | | | | | 4 |
| 3 4 | | | 2 | 2 | | | | | | 4 |
| 3 5 | | 1 | 2 | 2 | | | | | | 5 |
| 3 6 | | | 1 | 2 | | | | | | 3 |
| 3 7 | | | | 7 | | | | | | 7 |
| 3 8 | | | 1 | 4 | | | | | | 5 |
| 3 9 | | | 1 | 10 | | | | | | 11 |
| 4 0 | | | | 9 | | | | | | 9 |
| 4 1 | | | | 6 | 1 | | | | | 7 |
| 4 2 | | | | 2 | 1 | | | | | 3 |
| 4 3 | | | | 4 | 1 | | | | | 5 |
| 4 4 | | | | 1 | | | | | | 1 |
| 4 5 | | | | 1 | 2 | | | | | 3 |
| 4 6 | | | | 4 | 6 | | | | | 10 |
| 4 7 | | | | 2 | 6 | | | | | 8 |
| 4 8 | | | | 2 | 6 | | | | | 8 |
| 4 9 | | | | 3 | 10 | | | | | 13 |
| 5 0 | | | | | 4 | | | | | 4 |
| 5 1 | | | | | 12 | | | | | 12 |
| 5 2 | | | | 1 | | 3 | | | | 4 |
| 5 3 | | | | | 3 | 3 | | | | 6 |
| 5 4 | | | | | 1 | 2 | | | | 3 |
| 5 5 | | | | | | | | | | 0 |
| 5 6 | | | | | | 3 | 3 | 1 | | 7 |
| 5 7 | | | | | | | 2 | | | 2 |
| 5 8 | | | | | | | | | | 0 |
| 5 9 | | | | | | | 1 | | | 1 |
| 6 0 | | | | 1 | | | | | | 1 |
| 計 | 50 | 7 | 40 | 64 | 53 | 11 | 6 | 1 | 0 | 232 |

消防学校及び主な研修

令和7年4月1日現在

| 年度別 | | 現員における 修了者延人数 | 令和3年度 | 令和4年度 | 令和5年度 | 令和6年度 | |
|---------------------------------------|----------------------------|------------------|-------|-------|-------|-------|---|
| 区分 | | | | | | | |
| 消防大学校 | 警 防 科 | 4 | 1 | | | 1 | |
| | 救 助 科 | 1 | | | | | |
| | 救 急 科 | 2 | | | | 1 | |
| | 予 防 科 | 1 | | | | | |
| | 危 険 物 科 | 1 | | | 1 | | |
| | 新 任 教 官 科 | 3 | | | | | |
| | 緊急消防援助隊教育科（NBCコース） | 1 | | | | | |
| | 査察業務マネジメントコース | 1 | | | | | |
| | 女 性 活 躍 推 進 コ ー ス | 1 | | | | | |
| 県 消 防 学 校 | 初 任 科 | 225 | 7 | 9 | 7 | 9 | |
| | 警 防 科 | 7 | 1 | 1 | 2 | 1 | |
| | 特 殊 災 害 科 | 15 | 1 | 1 | 1 | 1 | |
| | 予 防 査 察 科 | 25 | 2 | 2 | 1 | 2 | |
| | 危 険 物 科 | 5 | | 1 | | | |
| | 火 災 調 査 科 | 21 | 2 | 1 | 1 | 2 | |
| | 救 急 科 | 190 | 6 | 7 | 6 | 9 | |
| | 救 助 科 | 49 | 2 | 2 | 2 | 2 | |
| | 中 級 幹 部 科 | 6 | 1 | 1 | 1 | 2 | |
| | 訓 練 指 導 科 | 34 | 2 | 2 | 2 | 2 | |
| | は し ご 自 動 車 等 講 習 会 | 60 | 2 | 2 | 2 | 2 | |
| | 水 難 救 助 科 | | | | | | |
| | 高 度 救 助 科 | | | | | | |
| そ の 他 | 救 急 救 命 士 研 修 所 | 24 | 1 | 1 | 1 | 1 | |
| | 気 管 挿 管 追 加 講 習 | 22 | | 1 | 2 | 1 | |
| | 指 導 救 命 士 養 成 研 修 | 2 | | 1 | 1 | | |
| | 市 町 村 園 組 合 | 新 規 採 用 | 209 | 6 | 4 | 10 | 9 |
| | | 初 級 職 員 研 修 | 206 | 4 | 3 | 8 | 7 |
| | | 中 級 職 員 研 修 | 174 | 11 | 6 | 8 | 6 |
| | | 係 長 研 修 (JST) | 98 | 18 | 8 | 6 | 4 |
| | 県 自 治 専 門 校 研 修 | 11 | 1 | 1 | 1 | | |

各種資格取得状況

令和7年4月1日現在

| 種 別 \ 階 級 | 消防司令長 以 上 | 消 防 司 令 | 消 防 司 令 補 | 消 防 士 長 | 消 防 副 士 長 | 消 防 士 | 計 |
|--------------------------|--------------|------------|--------------|------------|--------------|-------|-----|
| 大型自動車運転免許 | 15 | 43 | 56 | 33 | 7 | 14 | 168 |
| 中型自動車運転免許 | 1 | 7 | 1 | | | | 9 |
| 普通自動車運転免許 | 2 | 9 | 11 | 9 | | 37 | 68 |
| 大型特殊運転免許 | 3 | 4 | 5 | 4 | | | 16 |
| けん引運転免許 | 2 | 2 | 1 | | | | 5 |
| 小型船舶操縦士 (湖川小出力含む) | 3 | 7 | 3 | 6 | | | 19 |
| 陸上特殊無線技士 | 18 | 53 | 63 | 40 | 7 | 40 | 221 |
| 乙種危険物取扱者 (1～6類) | 1 | 22 | 53 | 38 | 4 | 19 | 137 |
| 消防設備士乙6種 | 1 | 4 | 4 | 1 | | | 10 |
| 予防技術資格者 | 3 | 15 | 22 | 12 | | 3 | 55 |
| ガス溶接技能講習 | 4 | 3 | 8 | 4 | 1 | 2 | 22 |
| アーク溶接技能講習 | 3 | 2 | 6 | 4 | 1 | 2 | 18 |
| 小型移動式クレーン講習 | 4 | 15 | 15 | 13 | 1 | | 48 |
| 玉掛技能講習 | 3 | 12 | 19 | 14 | 1 | 4 | 53 |
| 酸素欠乏・硫化水素危険作 業主任者技能講習 | 2 | 8 | 9 | 5 | | 2 | 26 |
| 衛生管理者 | | 3 | 4 | | | | 7 |
| 救急救命士 | 4 | 10 | 13 | 9 | | 1 | 37 |
| 特定化学物質作業主任者 | | 7 | 6 | 1 | | | 14 |
| 有機溶剤作業主任者 | 1 | 5 | 8 | 2 | | | 16 |

予 防

危険物製造所等の総数

令和7年4月1日現在

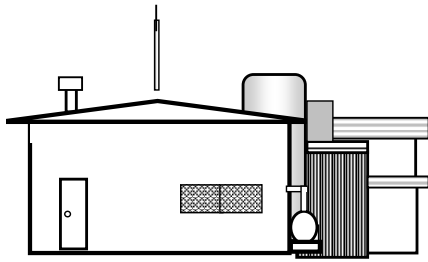

製造所 (18)

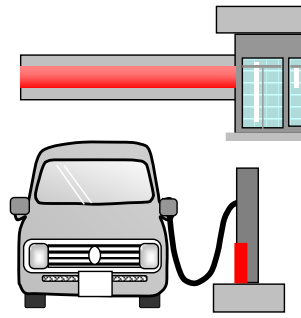

給油取扱所 (84)

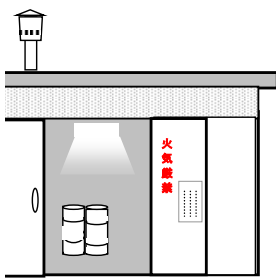

屋内貯蔵所 (81)

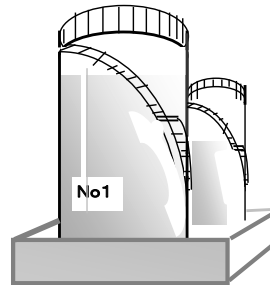

屋外タンク貯蔵所 (96)

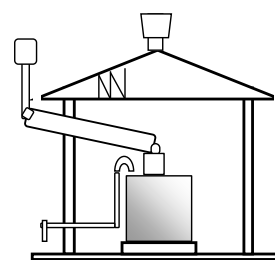

屋内タンク貯蔵所 (2)

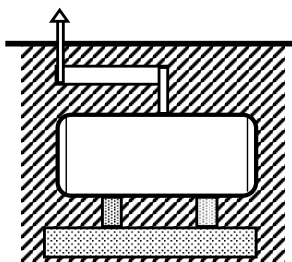

地下タンク貯蔵所 (43)

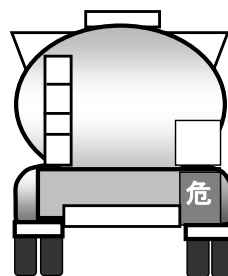

移動タンク貯蔵所 (52)

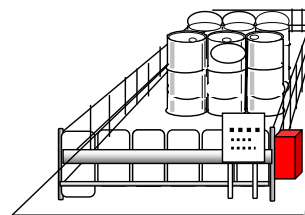

屋外貯蔵所 (14)

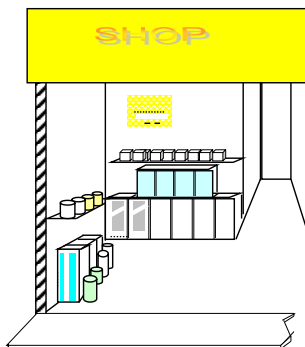

販売取扱所 (0)

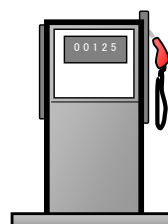

簡易タンク貯蔵所 (2)

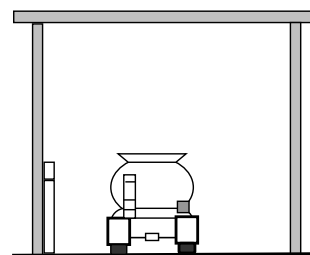

一般取扱所 (57)

危険物製造所の設置状況

令和7年4月1日現在

| 区分 | | 年度別 | | | | | 現 計 |
|-------|----------|---------|---------|---------|---------|--------|-----|
| | | 令和 2 年度 | 令和 3 年度 | 令和 4 年度 | 令和 5 年度 | 令和6年度 | |
| 製 造 所 | | 0 | 0 | 0 (1) | 0 | 0 | 18 |
| 貯 蔵 所 | 屋内貯蔵所 | 0 (1) | 1 (2) | 0 (1) | 1 (2) | 0 | 81 |
| | 屋外タンク貯蔵所 | 1 (2) | 0 (3) | 0 (2) | 0 (2) | 2 (11) | 96 |
| | 屋内タンク貯蔵所 | 0 | 0 | 0 | 0 (1) | 0 | 2 |
| | 地下タンク貯蔵所 | 0 (3) | 0 (1) | 1 (1) | 1 (1) | 0 | 43 |
| | 簡易タンク貯蔵所 | 0 | 0 | 0 | 0 | 0 | 2 |
| | 移動タンク貯蔵所 | 1 (4) | 3 (3) | 0 | 1 (2) | 1 (1) | 52 |
| | 屋外貯蔵所 | 0 | 0 (1) | 0 | 1 | 0 | 14 |
| 取 扱 所 | 給油取扱所 | 0 (3) | 0 | 0 (2) | 0 (1) | (2) | 84 |
| | 販売取扱所 | 0 | 0 | 0 | 0 | 0 | 0 |
| | 一般取扱所 | 4 | 0 (4) | 1 (2) | 1 | 0 (6) | 57 |
| 計 | | 6 (13) | 4 (14) | 2 (9) | 5 (9) | 3 (20) | 449 |

() 内は廃止数

危険物施設の許可及び完成検査数

令和7年4月1日現在

| 区分 | | 処理種別 | 許可 | | 完成検査 | | 廃止 | 水張 | 水圧 |
|-------|----------|------|----|----|------|----|----|----|----|
| | | | 設置 | 変更 | 設置 | 変更 | | | |
| 製 造 所 | | | 1 | 2 | 0 | 2 | 0 | 2 | 0 |
| 貯蔵所 | 屋内貯蔵所 | | 1 | 0 | 0 | 0 | 0 | 0 | 0 |
| | 屋外タンク貯蔵所 | | 4 | 3 | 2 | 3 | 11 | 0 | 0 |
| | 屋内タンク貯蔵所 | | 0 | 0 | 0 | 0 | 0 | 0 | 0 |
| | 地下タンク貯蔵所 | | 1 | 0 | 0 | 0 | 0 | 0 | 0 |
| | 簡易タンク貯蔵所 | | 0 | 0 | 0 | 0 | 0 | 0 | 0 |
| | 移動タンク貯蔵所 | | 1 | 0 | 1 | 0 | 1 | 0 | 0 |
| | 屋外貯蔵所 | | 0 | 0 | 0 | 0 | 0 | 0 | 0 |
| 取扱所 | 給油取扱所 | | 0 | 3 | 0 | 3 | 2 | 0 | 0 |
| | 販売取扱所 | | 0 | 0 | 0 | 0 | 0 | 0 | 0 |
| | 一般取扱所 | | 2 | 6 | 0 | 7 | 6 | 0 | 0 |
| 計 | | | 10 | 14 | 3 | 15 | 20 | 2 | 0 |

市町村別危険物製造所等の設置状況

令和7年4月1日現在

| | | 茂原市 | 一宮町 | 睦沢町 | 長生村 | 白子町 | 長柄町 | 長南町 | 合計 |
|------------|----------|-----|-----|-----|-----|-----|-----|-----|-----|
| 製造所 貯蔵所 | 屋内貯蔵所 | 12 | 0 | 0 | 3 | 0 | 3 | 0 | 18 |
| | 屋外タンク貯蔵所 | 56 | 0 | 0 | 7 | 3 | 7 | 8 | 81 |
| | 屋内タンク貯蔵所 | 59 | 1 | 2 | 6 | 7 | 9 | 12 | 96 |
| | 地下タンク貯蔵所 | 1 | 0 | 0 | 0 | 0 | 1 | 0 | 2 |
| | 簡易タンク貯蔵所 | 16 | 3 | 6 | 8 | 1 | 8 | 1 | 43 |
| | 移動タンク貯蔵所 | 1 | 0 | 0 | 0 | 0 | 0 | 1 | 2 |
| | 移動タンク貯蔵所 | 27 | 2 | 2 | 2 | 5 | 13 | 1 | 52 |
| | 屋外貯蔵所 | 9 | 0 | 0 | 1 | 0 | 4 | 0 | 14 |
| 小計 | | 181 | 6 | 10 | 27 | 16 | 45 | 23 | 308 |
| 取扱所 | 給油取扱所 | 41 | 3 | 4 | 7 | 8 | 7 | 14 | 84 |
| | 販売取扱所 | 0 | 0 | 0 | 0 | 0 | 0 | 0 | 0 |
| | 一般取扱所 | 29 | 2 | 2 | 8 | 2 | 10 | 4 | 57 |
| 小計 | | 70 | 5 | 6 | 15 | 10 | 17 | 18 | 141 |
| 合計 | | 251 | 11 | 16 | 42 | 26 | 62 | 41 | 449 |

各種届出事務件数

令和7年1月1日現在

| 種別 月別 | 防火 管理者 選任 解任 届 | 消 防 計 画 書 | 消 防 用 設 備 等 の 点 検 結 果 報 告 書 | 防 火 対 象 物 使 用 開 始 届 | 火 気 使 用 設 備 等 の 設 置 届 | 変 ・ 発 ・ 蓄 電 池 設 備 設 置 届 | 少 量 危 険 物 の 貯 蔵 ・ 取 扱 い 届 | 液 化 石 油 ガ ス 貯 蔵 届 | 水 素 ガ ス 気 球 の 設 置 届 | 火 災 と ま ぎ ら わ し い 揚 煙 届 | 煙 火 の 打 上 げ 又 は 仕 掛 け の 届 | 催 物 開 催 届 | 水 道 断 減 水 届 | 道 路 工 事 届 | 露 店 開 設 |
|----------|----------------------------|-----------------------|--|--|---|--|---|---|--|--|---|-----------------------|----------------------------|-----------------------|------------------|
| 1 | 12 | 12 | 79 | 21 | 3 | 4 | 0 | 0 | 0 | 52 | 2 | 1 | 0 | 18 | 6 |
| 2 | 17 | 19 | 78 | 9 | 0 | 5 | 4 | 3 | 0 | 12 | 2 | 0 | 0 | 15 | 2 |
| 3 | 22 | 20 | 93 | 12 | 8 | 5 | 2 | 6 | 0 | 2 | 1 | 1 | 0 | 8 | 3 |
| 4 | 36 | 49 | 119 | 14 | 4 | 1 | 4 | 1 | 0 | 4 | 2 | 0 | 0 | 6 | 7 |
| 5 | 37 | 39 | 98 | 15 | 0 | 6 | 4 | 3 | 0 | 2 | 1 | 0 | 0 | 15 | 2 |
| 6 | 24 | 31 | 76 | 11 | 3 | 2 | 2 | 1 | 0 | 6 | 5 | 0 | 0 | 22 | 1 |
| 7 | 20 | 22 | 91 | 7 | 8 | 5 | 0 | 0 | 0 | 7 | 6 | 0 | 0 | 20 | 5 |
| 8 | 24 | 23 | 77 | 5 | 3 | 5 | 5 | 0 | 0 | 2 | 10 | 0 | 1 | 21 | 3 |
| 9 | 12 | 13 | 124 | 7 | 2 | 3 | 1 | 1 | 0 | 2 | 8 | 0 | 0 | 47 | 5 |
| 10 | 29 | 25 | 93 | 9 | 1 | 5 | 1 | 2 | 0 | 5 | 9 | 1 | 0 | 31 | 21 |
| 11 | 18 | 18 | 79 | 9 | 0 | 3 | 1 | 1 | 0 | 13 | 4 | 0 | 0 | 13 | 11 |
| 12 | 10 | 11 | 92 | 11 | 3 | 10 | 1 | 2 | 0 | 34 | 6 | 2 | 0 | 33 | 12 |
| 計 | 261 | 282 | 1099 | 130 | 35 | 54 | 25 | 20 | 0 | 141 | 56 | 5 | 1 | 249 | 78 |

防火対象物の現況（市町村別）

令和7年1月1日現在

| 市町村名 | | | 茂 原 市 | 一 宮 町 | 睦 沢 町 | 長 生 村 | 白 子 町 | 長 柄 町 | 長 南 町 | 計 |
|------|---|----------------------|-------------|-------------|-------------|-------------|-------------|-------------|-------------|-------|
| 令別表項 | | | | | | | | | | |
| 1 | イ | 劇場・映画館・演芸場等 | 3 | 1 | 0 | 0 | 0 | 0 | 0 | 4 |
| | ロ | 公会堂又は集会場 | 26 | 3 | 6 | 9 | 7 | 6 | 4 | 61 |
| 2 | イ | キャバレー・カフェー・ナイトクラブの類 | 0 | 0 | 0 | 0 | 0 | 0 | 0 | 0 |
| | ロ | 遊技場又はダンスホール | 19 | 0 | 0 | 1 | 0 | 0 | 0 | 20 |
| | ハ | 性風俗関連特殊営業を営む店舗 | 0 | 0 | 0 | 0 | 0 | 0 | 0 | 0 |
| | ニ | カラオケボックス・インターネットカフェ等 | 4 | 0 | 0 | 0 | 0 | 0 | 0 | 4 |
| 3 | イ | 待合・料理店の類 | 3 | 0 | 0 | 0 | 0 | 0 | 0 | 3 |
| | ロ | 飲食店 | 74 | 5 | 2 | 6 | 8 | 3 | 2 | 100 |
| 4 | | 百貨店・マーケット | 198 | 25 | 7 | 17 | 13 | 14 | 7 | 281 |
| 5 | イ | 旅館・ホテル又は宿泊所 | 60 | 44 | 4 | 26 | 36 | 18 | 5 | 193 |
| | ロ | 寄宿舍・下宿又は共同住宅 | 427 | 61 | 0 | 26 | 18 | 13 | 1 | 546 |
| 6 | イ | 病院・診療所又は助産所 | 61 | 6 | 2 | 4 | 3 | 4 | 2 | 82 |
| | ロ | 養老施設・救護施設・入所施設等 | 54 | 8 | 11 | 10 | 8 | 4 | 6 | 101 |
| | ハ | 老人ディサービスセンター・保育所等 | 76 | 13 | 4 | 9 | 6 | 3 | 5 | 116 |
| | ニ | 幼稚園・特別支援学校 | 10 | 6 | 0 | 0 | 0 | 0 | 2 | 18 |
| 7 | | 小・中・高・大・各種学校 | 82 | 18 | 9 | 19 | 15 | 12 | 8 | 163 |
| 8 | | 図書館・博物館・美術館 | 2 | 0 | 1 | 0 | 0 | 0 | 1 | 4 |
| 9 | イ | 公衆浴場のうち蒸気浴場・熱気浴場 | 0 | 0 | 0 | 0 | 0 | 0 | 0 | 0 |
| | | その他これらに類するもの | | | | | | | | |
| | ロ | イに掲げる公衆浴場以外の公衆浴場 | 1 | 0 | 0 | 1 | 0 | 1 | 0 | 3 |
| 10 | | 車両の停車場等 | 2 | 1 | 0 | 0 | 0 | 0 | 0 | 3 |
| 11 | | 神社・寺院・教会 | 28 | 4 | 1 | 2 | 0 | 1 | 3 | 39 |
| 12 | イ | 工場・作業場 | 251 | 22 | 39 | 36 | 34 | 67 | 79 | 528 |
| | ロ | 映画スタジオ又はテレビスタジオ | 1 | 0 | 0 | 0 | 0 | 0 | 0 | 1 |
| 13 | イ | 自動車車庫又は駐車場 | 7 | 0 | 1 | 12 | 0 | 0 | 1 | 21 |
| | ロ | 飛行機等の格納庫 | 0 | 0 | 0 | 0 | 0 | 0 | 0 | 0 |
| 14 | | 倉庫 | 141 | 11 | 15 | 28 | 18 | 52 | 39 | 304 |
| 15 | | 前各項に該当しない事業所 | 255 | 45 | 19 | 27 | 27 | 45 | 56 | 474 |
| 16 | イ | 特定防火対象物の在する複合用途 | 145 | 29 | 4 | 8 | 8 | 6 | 6 | 206 |
| | ロ | 上記以外の複合用途対象物 | 59 | 8 | 0 | 6 | 1 | 5 | 3 | 82 |
| 17 | | 重要文化財等の建造物 | 0 | 0 | 2 | 0 | 0 | 0 | 0 | 2 |
| 18 | | 延長50m以上のアーケード | 0 | 0 | 0 | 0 | 0 | 0 | 0 | 0 |
| 計 | | | 1,989 | 310 | 127 | 247 | 202 | 254 | 230 | 3,359 |

中高層建築物の現況（令別表項別）

令和7年1月1日現在

| 令別表項 | | | 階数 | 3 階 | 4 階 | 5 階 | 6 階 | 7 階 以上 | 計 |
|------|---|----------------------|----|-----|-----|-----|-----|-----------|-----|
| | | | | | | | | | |
| 1 | イ | 劇場・映画館・演芸場等 | | 2 | 0 | 0 | 0 | 0 | 2 |
| | ロ | 公会堂又は集会場 | | 3 | 2 | 1 | 0 | 0 | 6 |
| 2 | イ | キャバレー・カフェー・ナイトクラブの類 | | 0 | 0 | 0 | 0 | 0 | 0 |
| | ロ | 遊技場又はダンスホール | | 0 | 0 | 0 | 0 | 0 | 0 |
| | ハ | 性風俗関連特殊営業を営む店舗 | | 0 | 0 | 0 | 0 | 0 | 0 |
| | ニ | カラオケボックス・インターネットカフェ等 | | 1 | 0 | 0 | 0 | 0 | 1 |
| 3 | イ | 待合・料理店の類 | | 2 | 0 | 0 | 0 | 0 | 2 |
| | ロ | 飲食店 | | 4 | 0 | 0 | 0 | 0 | 4 |
| 4 | | 百貨店・マーケット | | 5 | 2 | 0 | 0 | 0 | 7 |
| 5 | イ | 旅館・ホテル又は宿泊所 | | 20 | 4 | 6 | 8 | 8 | 46 |
| | ロ | 寄宿舎・下宿又は共同住宅 | | 91 | 32 | 8 | 3 | 16 | 150 |
| 6 | イ | 病院・診療所又は助産所 | | 13 | 5 | 6 | 4 | 0 | 28 |
| | ロ | 養老施設・救護施設・入所施設等 | | 12 | 1 | 2 | 0 | 0 | 15 |
| | ハ | 老人ディサービスセンター・保育所等 | | 7 | 2 | 0 | 1 | 0 | 10 |
| | ニ | 幼稚園・特別支援学校 | | 0 | 0 | 0 | 0 | 0 | 0 |
| 7 | | 小・中・高・大・各種学校 | | 46 | 11 | 1 | 0 | 0 | 58 |
| 8 | | 図書館・博物館・美術館 | | 0 | 0 | 0 | 0 | 0 | 0 |
| 9 | イ | 公衆浴場のうち蒸気浴場・熱気浴場 | | 0 | 0 | 0 | 0 | 0 | 0 |
| | | その他これらに類するもの | | | | | | | |
| | ロ | イに掲げる公衆浴場以外の公衆浴場 | | 0 | 0 | 0 | 0 | 0 | 0 |
| 10 | | 車両の停車場等 | | 0 | 0 | 0 | 0 | 0 | 0 |
| 11 | | 神社・寺院・教会 | | 1 | 0 | 0 | 0 | 0 | 1 |
| 12 | イ | 工場・作業場 | | 35 | 12 | 5 | 2 | 2 | 56 |
| | ロ | 映画スタジオ又はテレビスタジオ | | 0 | 0 | 0 | 0 | 0 | 0 |
| 13 | イ | 自動車車庫又は駐車場 | | 0 | 0 | 0 | 0 | 1 | 1 |
| | ロ | 飛行機等の格納庫 | | 0 | 0 | 0 | 0 | 0 | 0 |
| 14 | | 倉庫 | | 6 | 0 | 0 | 0 | 0 | 6 |
| 15 | | 前各項に該当しない事業所 | | 52 | 15 | 5 | 4 | 1 | 77 |
| 16 | イ | 特定防火対象物の在する複合用途 | | 47 | 23 | 13 | 5 | 5 | 93 |
| | ロ | 上記以外の複合用途対象物 | | 26 | 7 | 5 | 2 | 0 | 40 |
| 17 | | 重要文化財等の建造物 | | 0 | 0 | 0 | 0 | 0 | 0 |
| 18 | | 延長50m以上のアーケード | | 0 | 0 | 0 | 0 | 0 | 0 |
| 計 | | | | 373 | 116 | 52 | 29 | 33 | 603 |

中高層建築物の現況（市町村別）

令和7年1月1日現在

| 市町村別 階数 | 茂原市 | 一宮町 | 睦沢町 | 長生村 | 白子町 | 長柄町 | 長南町 | 合計 |
|------------|-----|-----|-----|-----|-----|-----|-----|-----|
| 3 階 | 262 | 44 | 8 | 17 | 18 | 11 | 13 | 373 |
| 4 階 | 75 | 14 | 1 | 11 | 3 | 8 | 4 | 116 |
| 5 階 | 39 | 3 | 0 | 0 | 6 | 3 | 1 | 52 |
| 6 階 | 17 | 3 | 0 | 0 | 8 | 1 | 0 | 29 |
| 7 階 | 7 | 0 | 0 | 0 | 2 | 0 | 0 | 9 |
| 8 階 | 4 | 0 | 0 | 0 | 2 | 0 | 0 | 6 |
| 9 階 | 2 | 0 | 0 | 0 | 1 | 1 | 0 | 4 |
| 10階以上 | 6 | 2 | 0 | 0 | 5 | 1 | 0 | 14 |
| 計 | 412 | 66 | 9 | 28 | 45 | 25 | 18 | 603 |

用途地域別建築同意数

令和7年1月1日現在

| 月別 用途地域別 | 1 | 2 | 3 | 4 | 5 | 6 | 7 | 8 | 9 | 10 | 11 | 12 | 計 |
|-------------|----|----|----|----|----|----|----|----|----|----|----|----|-----|
| 第 一 住 | 3 | 1 | 2 | 0 | 4 | 3 | 3 | 5 | 7 | 2 | 1 | 2 | 33 |
| 第 二 住 | 2 | 0 | 0 | 1 | 1 | 3 | 1 | 0 | 0 | 0 | 1 | 0 | 9 |
| 住 居 | 0 | 0 | 0 | 0 | 0 | 0 | 0 | 0 | 0 | 0 | 0 | 0 | 0 |
| 商 業 | 1 | 0 | 0 | 0 | 0 | 0 | 0 | 0 | 0 | 1 | 0 | 0 | 2 |
| 近 商 | 0 | 0 | 0 | 0 | 0 | 0 | 0 | 0 | 0 | 2 | 0 | 0 | 2 |
| 準 工 業 | 0 | 0 | 1 | 0 | 0 | 0 | 0 | 0 | 0 | 0 | 0 | 1 | 2 |
| 工 業 | 1 | 0 | 1 | 1 | 1 | 0 | 2 | 0 | 2 | 0 | 0 | 0 | 8 |
| 工 業 専 | 0 | 0 | 0 | 0 | 0 | 0 | 0 | 0 | 0 | 0 | 0 | 0 | 0 |
| 一 種 低 住 | 0 | 0 | 1 | 0 | 0 | 0 | 0 | 1 | 0 | 1 | 0 | 0 | 3 |
| 二 種 低 住 | 0 | 0 | 0 | 0 | 0 | 0 | 0 | 0 | 0 | 0 | 0 | 0 | 0 |
| 一 種 中 高 住 | 1 | 0 | 1 | 1 | 1 | 2 | 0 | 3 | 0 | 1 | 2 | 1 | 13 |
| 二 種 中 高 住 | 0 | 0 | 0 | 0 | 0 | 0 | 0 | 0 | 0 | 0 | 0 | 0 | 0 |
| 準 住 居 | 0 | 0 | 0 | 0 | 0 | 2 | 0 | 1 | 0 | 0 | 1 | 1 | 5 |
| 指 定 無 | 11 | 10 | 9 | 10 | 13 | 6 | 5 | 3 | 6 | 9 | 8 | 6 | 96 |
| 同 意 件 数 | 19 | 11 | 15 | 13 | 20 | 16 | 11 | 13 | 15 | 16 | 13 | 11 | 173 |

予防査察件数

| 令別表項 | | | 年別 | R4年 | R5年 | R6年 |
|------|---|----------------------|----|-----|-----|-----|
| 1 | イ | 劇場・映画館・演芸場等 | | 0 | 0 | 1 |
| | ロ | 公会堂又は集会場 | | 18 | 14 | 18 |
| 2 | イ | キャバレー・カフェー・ナイトクラブの類 | | 0 | 0 | 0 |
| | ロ | 遊技場又はダンスホール | | 2 | 2 | 6 |
| | ハ | 性風俗関連特殊営業を営む店舗 | | 0 | 0 | 0 |
| | ニ | カラオケボックス・インターネットカフェ等 | | 4 | 0 | 1 |
| 3 | イ | 待合・料理店の類 | | 0 | 1 | 0 |
| | ロ | 飲食店 | | 7 | 15 | 37 |
| 4 | | 百貨店・マーケット | | 82 | 34 | 92 |
| 5 | イ | 旅館・ホテル又は宿泊所 | | 33 | 6 | 26 |
| | ロ | 寄宿舎・下宿又は共同住宅 | | 3 | 1 | 6 |
| 6 | イ | 病院・診療所又は助産所 | | 4 | 16 | 8 |
| | ロ | 養老施設・救護施設・入所施設等 | | 12 | 30 | 21 |
| | ハ | 老人デイサービスセンター・保育所等 | | 14 | 29 | 35 |
| | ニ | 幼稚園・特別支援学校 | | 1 | 0 | 3 |
| 7 | | 小・中・高・大・各種学校 | | 0 | 22 | 31 |
| 8 | | 図書館・博物館・美術館 | | 1 | 0 | 2 |
| 9 | イ | 公衆浴場のうち蒸気浴場・熱気浴場 | | 0 | 0 | 0 |
| | | その他これらに類するもの | | | | |
| | ロ | イに掲げる公衆浴場以外の公衆浴場 | | 0 | 0 | 0 |
| 10 | | 車両の停車場等 | | 0 | 0 | 0 |
| 11 | | 神社・寺院・教会 | | 0 | 3 | 0 |
| 12 | イ | 工場・作業場 | | 18 | 11 | 23 |
| | ロ | 映画スタジオ又はテレビスタジオ | | 0 | 0 | 0 |
| 13 | イ | 自動車車庫又は駐車場 | | 0 | 0 | 0 |
| | ロ | 飛行機等の格納庫 | | 0 | 0 | 0 |
| 14 | | 倉庫 | | 5 | 1 | 4 |
| 15 | | 前各項に該当しない事業所 | | 13 | 11 | 43 |
| 16 | イ | 特定防火対象物の在する複合用途 | | 14 | 12 | 13 |
| | ロ | 上記以外の複合用途対象物 | | 1 | 1 | 1 |
| 17 | | 重要文化財等の建造物 | | 0 | 0 | 0 |
| 18 | | 延長50m以上のアーケード | | 0 | 0 | 0 |
| | | 一般住宅 | | 0 | 0 | 0 |
| | | 車両査察（危険物車両） | | 23 | 27 | 23 |
| | | 計 | | 255 | 236 | 394 |

月別確認同意件数

令和7年1月1日現在

| 月別 | 件数 | 受付件数 | | | 合計 |
|-----|----|------|------|-----|-----|
| | | 建築物 | 許可申請 | 仮使用 | |
| 1月 | | 19 | 0 | 0 | 19 |
| 2月 | | 11 | 0 | 0 | 11 |
| 3月 | | 15 | 0 | 0 | 15 |
| 4月 | | 13 | 0 | 0 | 13 |
| 5月 | | 16 | 4 | 0 | 20 |
| 6月 | | 14 | 2 | 0 | 16 |
| 7月 | | 11 | 0 | 0 | 11 |
| 8月 | | 13 | 0 | 0 | 13 |
| 9月 | | 15 | 0 | 0 | 15 |
| 10月 | | 15 | 1 | 0 | 16 |
| 11月 | | 13 | 0 | 0 | 13 |
| 12月 | | 11 | 0 | 0 | 11 |
| 計 | | 166 | 7 | 0 | 173 |

建築工事種別数

令和7年1月1日現在

| 月別 | 種別 | 新築 | 増築 | 改築 | 移転 | 用途変更 | 模様替 | 計 |
|-----|----|-----|----|----|----|------|-----|-----|
| | | | | | | | | |
| 1月 | | 16 | 3 | 0 | 0 | 0 | 0 | 19 |
| 2月 | | 11 | 0 | 0 | 0 | 0 | 0 | 11 |
| 3月 | | 14 | 1 | 0 | 0 | 0 | 0 | 15 |
| 4月 | | 12 | 1 | 0 | 0 | 0 | 0 | 13 |
| 5月 | | 16 | 4 | 0 | 0 | 0 | 0 | 20 |
| 6月 | | 12 | 3 | 0 | 0 | 1 | 0 | 16 |
| 7月 | | 9 | 2 | 0 | 0 | 0 | 0 | 11 |
| 8月 | | 9 | 3 | 1 | 0 | 0 | 0 | 13 |
| 9月 | | 13 | 2 | 0 | 0 | 0 | 0 | 15 |
| 10月 | | 12 | 3 | 0 | 0 | 1 | 0 | 16 |
| 11月 | | 12 | 1 | 0 | 0 | 0 | 0 | 13 |
| 12月 | | 10 | 1 | 0 | 0 | 0 | 0 | 11 |
| 計 | | 146 | 24 | 1 | 0 | 2 | 0 | 173 |

用途別建築事務取扱数

令和7年1月1日現在

| 防 火 対 象 物 | | | 件 数 |
|-----------|---|----------------------------------|-----|
| 1 | イ | 劇場・映画館・演芸場等 | 0 |
| | ロ | 公会堂又は集会場 | 1 |
| 2 | イ | キャバレー・カフェー・ナイトクラブの類 | 0 |
| | ロ | 遊技場又はダンスホール | 0 |
| | ハ | 性風俗関連特殊営業を営む店舗等 | 0 |
| | ニ | カラオケボックス等 | 0 |
| 3 | イ | 待合・料理店の類 | 0 |
| | ロ | 飲食店 | 4 |
| 4 | | 百貨店・マーケット | 11 |
| 5 | イ | 旅館・ホテル又は宿泊所 | 17 |
| | ロ | 寄宿舍・下宿又は共同住宅 | 4 |
| 6 | イ | 病院・診療所又は助産所 | 1 |
| | ロ | 養老施設・救護施設・入所施設等 | 1 |
| | ハ | 老人サービスセンター・保育所等 | 5 |
| | ニ | 幼稚園・特別支援学校 | 0 |
| 7 | | 小・中・高・大・各種学校 | 1 |
| 8 | | 図書館・博物館・美術館 | 1 |
| 9 | イ | 公衆浴場のうち蒸気浴場・熱気浴場 その他これらに類するもの | 0 |
| | ロ | イに掲げる公衆浴場以外の公衆浴場 | 0 |
| 10 | | 車両の停車場等 | 0 |
| 11 | | 神社・寺院・教会 | 1 |
| 12 | イ | 工場・作業場 | 8 |
| | ロ | 映画スタジオ又はテレビスタジオ | 0 |
| 13 | イ | 自動車車庫又は駐車場 | 9 |
| | ロ | 飛行機等の格納庫 | 0 |
| 14 | | 倉庫 | 39 |
| 15 | | 前各項に該当しない事業所 | 39 |
| 16 | イ | 特定防火対象物の在する複合用途 | 5 |
| | ロ | 上記以外の複合用途対象物 | 0 |
| | | 専 用 住 宅 | 8 |
| | | 併 用 住 宅 | 0 |
| | | そ の 他 | 18 |
| 計 | | | 173 |

警 防

車両配置状況

令和7年4月1日現在

| 区分 | 種 類 | 名 称 | メ ー カ ー | 機 装 | 初年度登録 | 規 格 等 | ※登録状況 | |
|-------|----------------------|----------|---------|-------|-------|-------------|-------|----|
| 消防本部 | 指 令 車 | 消防長車 | トヨタ | | 令和2年 | プリウス | | |
| | 防 災 広 報 車 | 長生本部予防1 | トヨタ | | 令和6年 | カラーフィールダー | | |
| | 指 揮 支 援 車 | 長生指揮支援1 | トヨタ | | 令和5年 | ランドクルーザープラド | | |
| | 査 察 原 因 調 査 車 | 長生本部調査1 | トヨタ | | 令和6年 | ハイエース | | |
| | ポ ン プ 車 (非 常 用) | 長生本部ポンプ1 | 三菱 | モリタ | 平成16年 | C D - I 型 | | |
| | 非 常 用 救 急 車 | 長生本部救急1 | トヨタ | | 平成24年 | 高規格 | | |
| | 救 急 普 及 啓 発 車 | | 日産 | | 令和4年 | キャラバン | | |
| | 事 務 車 | | 日産 | | 令和2年 | クリッパー | | |
| | 事 務 車 | | トヨタ | | 令和2年 | カラーフィールダー | | |
| | 事 務 車 | | トヨタ | | 平成23年 | ヴォクシー | | |
| | 事 務 車 | | スバル | | 平成22年 | レガシィ | | |
| 中央消防署 | 指 揮 車 | 長生中央指揮1 | 日産 | | 平成21年 | | | |
| | 化 学 車 | 長生中央化学1 | 日野 | モリタ | 平成24年 | 化学II型 | | |
| | ポ ン プ 車 | 長生中央ポンプ1 | 日野 | モリタ | 令和4年 | C D - I 型 | 広域 | 緊援 |
| | 梯 子 車 | 長生中央梯子1 | 日野 | マギルス | 令和3年 | 30m級 | 広域 | |
| | 救 助 工 作 車 | 長生中央救助1 | 日野 | モリタ | 平成28年 | II型 | | |
| | 救 急 車 | 長生中央救急1 | 日産 | | 令和4年 | 高規格 | 広域 | 緊援 |
| | 後 方 支 援 車 | 長生中央支援1 | いすゞ | 野口ポンプ | 平成30年 | 支援車II型 | 広域 | 緊援 |
| | 資 機 材 搬 送 車 | 長生中央資材1 | トヨタ | | 平成27年 | 資機材搬送 | | |
| 北消防署 | ポ ー ト ト レ ー ラ ー | | | | 令和2年 | 14FW-GW | | |
| | 指 揮 車 | 長生北指揮1 | 日産 | | 平成24年 | | | |
| | 水槽付ポンプ車 | 長生北水槽1 | 日野 | ネイチャー | 平成21年 | 水I B型 | | |
| | ポ ン プ 車 | 長生北ポンプ1 | 日野 | モリタ | 令和5年 | C D - I 型 | 広域 | 緊援 |
| | 救 急 車 | 長生北救急1 | トヨタ | | 平成31年 | 高規格 | | |
| 南消防署 | マ イ ク ロ バ ス | 長生本部輸送1 | 日野 | | 平成7年 | | | |
| | 指 揮 車 | 長生南指揮1 | 日産 | | 平成24年 | | | |
| | 水槽付ポンプ車 | 長生南水槽1 | 日野 | モリタ | 平成23年 | 水I B型 | 広域 | 緊援 |
| | ポ ン プ 車 | 長生南ポンプ1 | 日野 | モリタ | 令和7年 | C D - I 型 | 広域 | 緊援 |
| 西消防署 | 救 急 車 | 長生南救急1 | トヨタ | | 平成30年 | 高規格 | | |
| | 指 揮 車 | 長生西指揮1 | 日産 | | 平成24年 | | 広域 | 緊援 |
| | 水槽付ポンプ車 | 長生西水槽1 | 日野 | モリタ | 平成29年 | 水I B型 | | |
| | ポ ン プ 車 | 長生西ポンプ1 | 三菱 | モリタ | 令和6年 | C D - I 型 | 広域 | 緊援 |
| 分本署 | 救 急 車 | 長生西救急1 | トヨタ | | 令和2年 | 高規格 | | |
| | 水槽付ポンプ車 | 本納救助水槽1 | 日野 | 長野ポンプ | 令和2年 | 水I A型 | | |
| | 救 急 車 | 本納救急1 | トヨタ | | 令和6年 | 高規格 | 広域 | 緊援 |
| | 資 機 材 搬 送 車 | 本納資材1 | トヨタ | | 平成31年 | 資機材搬送 | | |
| 長生分署 | 水 槽 付 ポ ン プ 車 | 長生水槽1 | 日野 | モリタ | 平成19年 | 水I B型 | | |
| | 救 急 車 | 長生救急1 | トヨタ | | 令和5年 | 高規格 | 広域 | 緊援 |
| | 資 機 材 搬 送 車 | 長生資材1 | トヨタ | | 平成27年 | 資機材搬送 | | |
| | ポ ー ト ト レ ー ラ ー | | | | 令和3年 | 14FW-GW | | |
| | 水槽付ポンプ車 (非 常 用) | 長生本部水槽1 | 日野 | モリタ | 平成15年 | 水II型 | | |
| 分味署 | 水 槽 付 ポ ン プ 車 | 味庄水槽1 | 日野 | モリタ | 令和7年 | 水I B型 | 広域 | 緊援 |
| | 救 急 車 | 味庄救急1 | トヨタ | | 令和3年 | 高規格 | 広域 | |
| | 資 機 材 搬 送 車 | 味庄資材1 | トヨタ | | 平成21年 | 資機材搬送 | | |
| 分佐署 | 水 槽 付 ポ ン プ 車 | 佐貫水槽1 | 日野 | ネイチャー | 平成20年 | 水I B型 | | |
| | 救 急 車 | 佐貫救急1 | トヨタ | | 令和7年 | 高規格 | | |

消防機器等配置状況

令和7年4月1日現在

| 機 器 名 | | 計 | 所 属 別 保 有 数 | | | | | | | | |
|--------------------------------------|---------------|-----|-------------|-----------------------|------------------|------------------|------------------|------------------|------------------|------------------|------------------|
| | | | 本 部 | 中 央 消 防 署 | 北 消 防 署 | 南 消 防 署 | 西 消 防 署 | 本 納 分 署 | 長 生 分 署 | 味 庄 分 署 | 佐 貫 分 署 |
| 水 管 | ホース（50mm） | 756 | | 161 | 107 | 121 | 96 | 65 | 63 | 60 | 83 |
| | ホース（65mm） | 629 | | 146 | 94 | 101 | 95 | 55 | 44 | 47 | 47 |
| | ストレート管槍（50mm） | 7 | | 1 | 1 | 2 | | | 1 | | 2 |
| | ストレート管槍（65mm） | 11 | | 2 | 2 | 2 | | | 2 | | 3 |
| | 無反動ノズル（50mm） | 23 | | 4 | 4 | 3 | 3 | 2 | 3 | 3 | 1 |
| | 無反動ノズル（65mm） | 16 | | 2 | 3 | 2 | 3 | 2 | 1 | 1 | 2 |
| | フォグガン | 10 | | 1 | 2 | 1 | | | 2 | 2 | 2 |
| | ガンタイプノズル | 27 | | 6 | 4 | 4 | 4 | 2 | 2 | 4 | 1 |
| | 泡放射用ノズル | 10 | | 2 | 1 | 1 | 2 | 2 | 1 | | 1 |
| | 分水器 | 20 | | 4 | 3 | 3 | 3 | 1 | 2 | 2 | 2 |
| 呼 吸 器 保 具 護 用 | 酸素呼吸器 | 3 | | 1 | | | | 2 | | | |
| | 空気呼吸器 | 79 | 23 | 16 | 8 | 8 | 8 | 4 | 4 | 4 | 4 |
| | 空気呼吸器用ボンベ | 125 | 9 | 34 | 15 | 16 | 16 | 10 | 9 | 8 | 8 |
| | 簡易呼吸器 | 6 | | 4 | | | | 2 | | | |
| | 全面マスク | 48 | 36 | 8 | | | | 4 | | | |
| 重 量 物 排 助 用 器 具 | 油圧ジャッキ | 11 | | 7 | 1 | 2 | | 1 | | | |
| | 油圧スプレッダー | 1 | | | 1 | | | | | | |
| | 可搬式ウィンチ | 11 | | 3 | 2 | 1 | 1 | 1 | 1 | 1 | 1 |
| | ワイヤーロープ | 58 | | 27 | 2 | 3 | 4 | 14 | 1 | 3 | 4 |
| | マット型空気ジャッキ式 | 2 | | 1 | | | | 1 | | | |
| | マンホール救助器具 | 1 | | | | | | 1 | | | |
| | 救助用支柱器具 | 1 | | 1 | | | | | | | |
| | 救助用簡易起重機 | 1 | | 1 | | | | | | | |
| 切 断 用 器 具 | 油圧切断機 | 1 | | | 1 | | | | | | |
| | エンジンカッター | 10 | | 3 | 1 | 1 | 1 | 1 | 1 | 1 | 1 |
| | ガス溶断器 | 2 | | 1 | | | | 1 | | | |
| | チェーンソー | 9 | | 2 | 1 | 1 | 1 | 1 | 1 | 1 | 1 |
| | 鉄線カッター | 15 | | 3 | 1 | 1 | 4 | 1 | 3 | 1 | 1 |
| | レシプロソー | 8 | | 2 | 1 | 1 | 1 | 1 | | 1 | 1 |
| | 空気鋸（エアーソー） | 2 | | 1 | | | | 1 | | | |
| 大 型 油 圧 救 助 器 具 | エンジンポンプユニット | 1 | | 1 | | | | | | | |
| | ハンドポンプ | 1 | | 1 | | | | | | | |
| | 大型油圧スプレッダー | 2 | | 1 | | | | 1 | | | |
| | 大型油圧切断機 | 4 | | 3 | | | | 1 | | | |
| | コンビネーションツール | 6 | | 2 | 1 | 1 | 1 | 1 | | | |
| | ラムシリンダー | 3 | | 2 | | | | 1 | | | |

消防機器等配置状況

令和7年4月1日現在

| 機 器 名 | | | 計 | 所 属 別 保 有 数 | | | | | | | |
|---------------------------------|----------------|-----|----|-------------|-----------------------|------------------|------------------|------------------|------------------|------------------|------------------|
| | | | | 本 部 | 中 央 消 防 署 | 北 消 防 署 | 南 消 防 署 | 西 消 防 署 | 本 納 分 署 | 長 生 分 署 | 味 庄 分 署 |
| 検 知 測 定 用 器 具 | 複合型ガス測定器（4成分） | 12 | | 4 | 1 | 1 | 1 | 2 | 1 | 1 | 1 |
| | 有毒ガス検知管 | 3 | | 2 | | | | 1 | | | |
| | 個人線量計 | 56 | 24 | 7 | 3 | 3 | 3 | 10 | | 3 | 3 |
| | 放射線測定器（空間線量計） | 12 | 6 | 2 | 1 | 1 | 1 | | | 1 | |
| | 放射線測定器（表面検査計） | 6 | 1 | 2 | | | | 2 | | | 1 |
| | 化学剤検知器 | 0 | | | | | | | | | |
| | 生物剤検知紙 | 0 | | | | | | | | | |
| 隊 員 保 護 用 器 具 | 耐電手袋 | 40 | | 11 | 5 | 4 | 6 | 7 | 1 | 4 | 2 |
| | 耐電衣 | 8 | | 4 | | | | 4 | | | |
| | 耐電ズボン | 8 | | 4 | | | | 4 | | | |
| | 耐電長靴 | 8 | | 4 | | | | 4 | | | |
| | 陽圧式化学防護服（レベルA） | 11 | | 5 | | | | 6 | | | |
| | 化学防護服（レベルB） | 80 | 41 | 11 | 4 | 4 | 4 | 4 | 4 | 4 | 4 |
| | 耐熱服 | 2 | | 2 | | | | | | | |
| 水 難 救 助 用 機 具 | 水難救助用ヘルメット | 17 | 5 | 4 | | | | 8 | | | |
| | ウェットスーツ | 59 | 9 | 14 | 4 | 6 | 4 | 10 | 4 | 4 | 4 |
| | 水面救助用ドライスーツ | 4 | | | | | | 4 | | | |
| | 救命胴衣 | 105 | 9 | 30 | 9 | 13 | 5 | 11 | 10 | 8 | 10 |
| | 流水救助用救命胴衣 | 175 | | 58 | 18 | 18 | 18 | 13 | 20 | 18 | 12 |
| | 胴付長靴 | 22 | 5 | 10 | | 3 | | | 4 | | |
| | 水中用投光器 | 12 | | 4 | | | | 8 | | | |
| | 救命浮き輪 | 22 | | 8 | 2 | 2 | 2 | 2 | 2 | 2 | 2 |
| | アルミ製救命ボート | 8 | | 1 | 1 | 1 | 1 | 1 | 2 | 1 | |
| | 空気膨張式救命ボート | 2 | 1 | 1 | | | | | 1 | | |
| 船外機 | 2 | 1 | 1 | | | | | | | | |
| 資 材 用 | 高度画像探索機Ⅰ型 | 2 | | 1 | | | | 1 | | | |
| | 高度画像探索機Ⅱ型 | 0 | | | | | | | | | |
| | 地中音響探知機 | 0 | | | | | | | | | |
| | 熱画像直視装置 | 6 | | 2 | 1 | 1 | 1 | 1 | | | |
| | 夜間用暗視装置 | 0 | | | | | | | | | |
| 器 具 用 | 破岩機 | 5 | | 1 | 1 | 1 | 1 | 1 | | | |
| | ハンマードリル | 5 | | 2 | | 1 | 1 | 1 | | | |
| | 万能斧 | 27 | | 9 | 3 | 2 | 4 | 5 | 1 | 1 | 2 |

消防機器等配置状況

令和7年4月1日現在

| 機 器 名 | | 計 | 所 属 別 保 有 数 | | | | | | | | |
|---|---------------------|----|-------------|-----------------------|------------------|------------------|------------------|------------------|------------------|------------------|------------------|
| | | | 本 部 | 中 央 消 防 署 | 北 消 防 署 | 南 消 防 署 | 西 消 防 署 | 本 納 分 署 | 長 生 分 署 | 味 庄 分 署 | 佐 貫 分 署 |
| 一 般 ・ そ の 他 救 助 機 具 等 | 空気式救助マット | 4 | | 1 | 1 | 1 | 1 | | | | |
| | 救命索発射銃 | 2 | | 1 | | | | 1 | | | |
| | かぎ付はしご | 12 | | 3 | 2 | 2 | 1 | 1 | 1 | 1 | 1 |
| | 三連はしご | 14 | 1 | 3 | 2 | 2 | 2 | 1 | 1 | 1 | 1 |
| | 金属製折りたたみはしご | 5 | | 1 | 1 | 1 | 1 | 1 | | | |
| | 二連はしご | 1 | | | | 1 | | | | | |
| | サバイバースリング | 9 | | 2 | | 1 | 1 | 2 | | 1 | 2 |
| | 携帯警報機 | 12 | 4 | 8 | | | | | | | |
| | バスケット型担架 | 11 | | 3 | 1 | 1 | 1 | 3 | 1 | 1 | |
| | 緩降機 | 2 | | 2 | | | | | | | |
| | ロープ登降機 | 12 | | 4 | | | | 8 | | | |
| | 耐電手袋 | 40 | | 11 | 5 | 4 | 6 | 7 | 1 | 4 | 2 |
| | 耐電衣 | 8 | | 4 | | | | 4 | | | |
| | 耐電ズボン | 8 | | 4 | | | | 4 | | | |
| | 耐電長靴 | 8 | | 4 | | | | 4 | | | |
| | 送排風機 | 4 | | 2 | | | | 2 | | | |
| | 発電機 | 24 | 3 | 8 | 3 | 1 | 3 | 1 | 2 | 2 | 1 |
| | 投光機 | 13 | 1 | 3 | 2 | 1 | 2 | 1 | 1 | 1 | 1 |
| | 携帯拡声器 | 29 | 2 | 8 | 3 | 3 | 4 | 2 | 3 | 2 | 2 |
| | 携帯無線機(デジタル) | 33 | 6 | 10 | 3 | 3 | 3 | 2 | 2 | 2 | 2 |
| | 小型ポンプ | 2 | | | 1 | | | | 1 | | |
| | 空気圧縮機（コンプレッサー） | 8 | | 1 | 1 | 1 | 1 | 1 | 1 | 1 | 1 |
| | 移動式呼吸器用高圧エアークンプレッサー | 2 | | 1 | 1 | | | | | | |
| | 除染用シャワーテント | 4 | 2 | 2 | | | | | | | |
| | エアータント | 3 | 3 | | | | | | | | |

消防水利の現況

令和7年4月1日現在

| 種 別 地区別 | | 消火栓 | 自然水圧 消 火 栓 | 貯 水 槽 | | |
|------------|------|-------|---------------|------------------------------|---------------------|--------------------|
| | | | | 40m³以上 | 20m³以上 40m³未満 | 20m³未満 |
| 合 計 | | 2,411 | 27 | 476 ⁽¹³⁸⁾ <13> | 218 ⁽¹⁹⁾ | 249 ⁽⁸⁾ |
| 中央消防署 | 茂原市 | 811 | 0 | 144 ⁽⁴⁶⁾ <8> | 52 ⁽²⁾ | 88 ⁽¹⁾ |
| 本納分署 | 本納地区 | 277 | 5 | 60 ⁽²¹⁾ <3> | 19 ⁽⁵⁾ | 25 |
| 北消防署 | 白子町 | 209 | 0 | 19 ⁽⁷⁾ | 4 ⁽²⁾ | 32 ⁽¹⁾ |
| 長生分署 | 長生村 | 217 | 0 | 30 ⁽¹⁴⁾ | 77 ⁽⁵⁾ | 29 ⁽⁴⁾ |
| 南消防署 | 一宮町 | 273 | 0 | 22 ⁽⁶⁾ | 12 ⁽²⁾ | 21 |
| 佐貫分署 | 睦沢町 | 232 | 2 | 50 ⁽³⁾ <2> | 5 | 29 ⁽¹⁾ |
| 西消防署 | 長南町 | 243 | 20 | 71 ⁽¹⁴⁾ | 16 | 8 |
| 味庄分署 | 長柄町 | 149 | 0 | 80 ⁽²⁷⁾ | 33 ⁽³⁾ | 17 |

※貯水槽の数のうち（ ）は私設、< >は飲料水兼用

応急手当等の普及状況

令和7年4月1日現在

| 内容 年別 | 普通 救命講習Ⅰ | | 普通 救命講習Ⅱ | | 普通 救命講習Ⅲ | | 上級 救命講習 | | 救命 入門コース | | 救命実技講習 救急講話 | | 応急手当 普及員講習 | |
|----------|-------------|----------|-------------|----------|-------------|----------|------------|----------|-------------|----------|----------------|----------|---------------|----------|
| | 実施 回数 | 参加 人員 | 実施 回数 | 参加 人員 | 実施 回数 | 参加 人員 | 実施 回数 | 参加 人員 | 実施 回数 | 参加 人員 | 実施 回数 | 参加 人員 | 実施 回数 | 参加 人員 |
| R2年 | 0 | 0 | 0 | 0 | 0 | 0 | 0 | 0 | 0 | 0 | 0 | 0 | 0 | 0 |
| R3年 | 0 | 0 | 0 | 0 | 0 | 0 | 0 | 0 | 0 | 0 | 0 | 0 | 11 | 18 |
| R4年 | 2 | 20 | 0 | 0 | 2 | 8 | 1 | 4 | 0 | 0 | 56 | 1499 | 9 | 15 |
| R5年 | 18 | 269 | 0 | 0 | 5 | 44 | 2 | 23 | 1 | 7 | 101 | 1468 | 1 | 15 |
| R6年 | 22 | 286 | 0 | 0 | 5 | 41 | 4 | 27 | 3 | 44 | 93 | 1576 | 1 | 12 |

令和6年 火災件数に対する種別割合

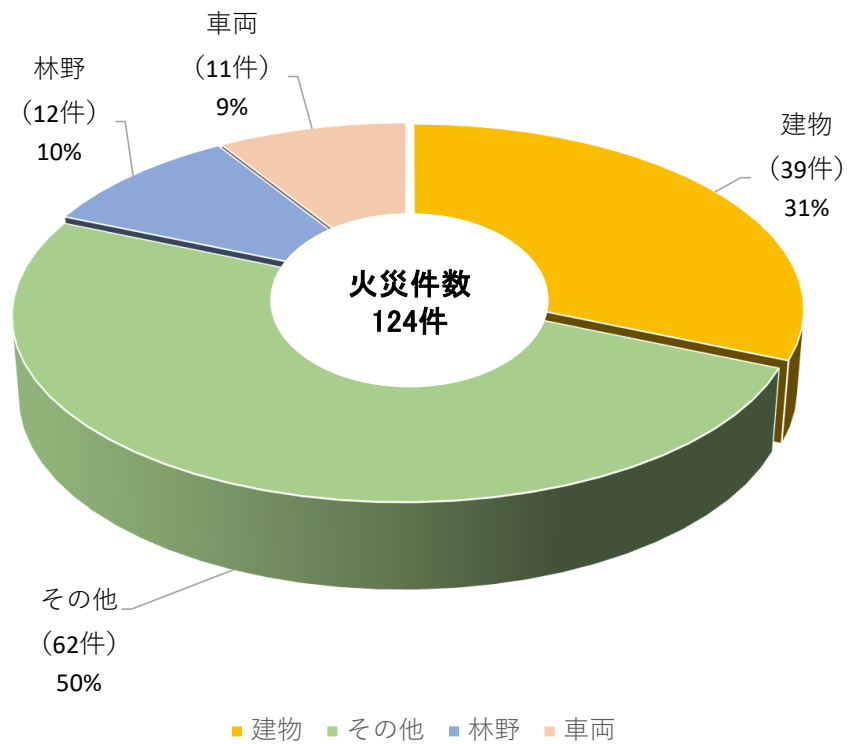

令和6年 市町村別火災件数割合

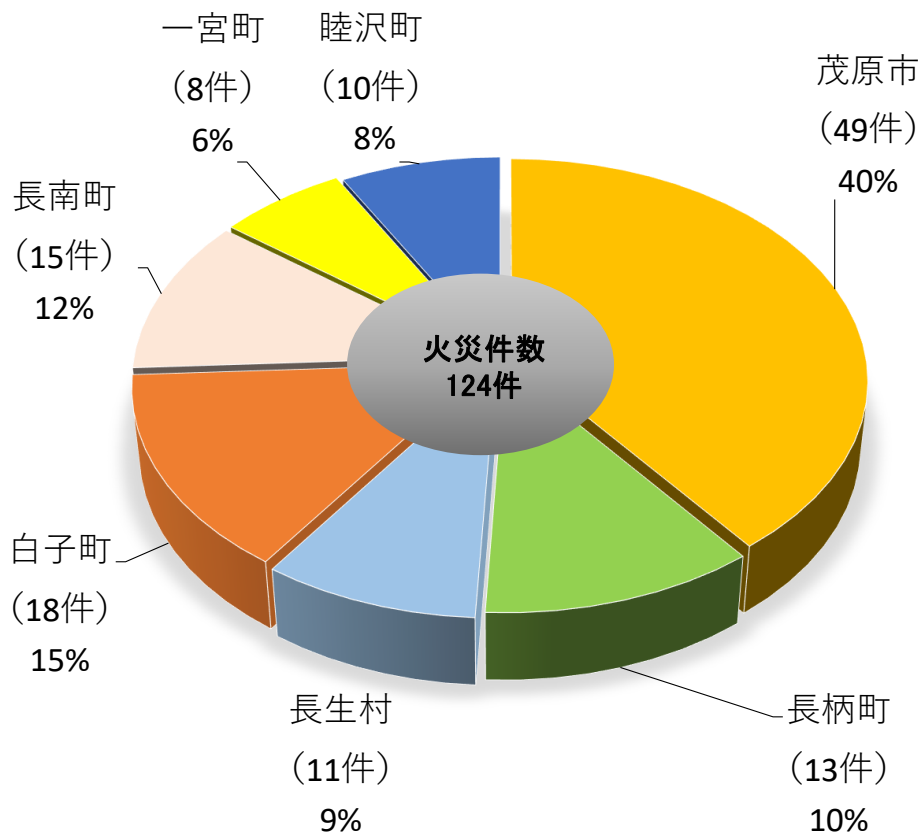

年別火災種別発生件数

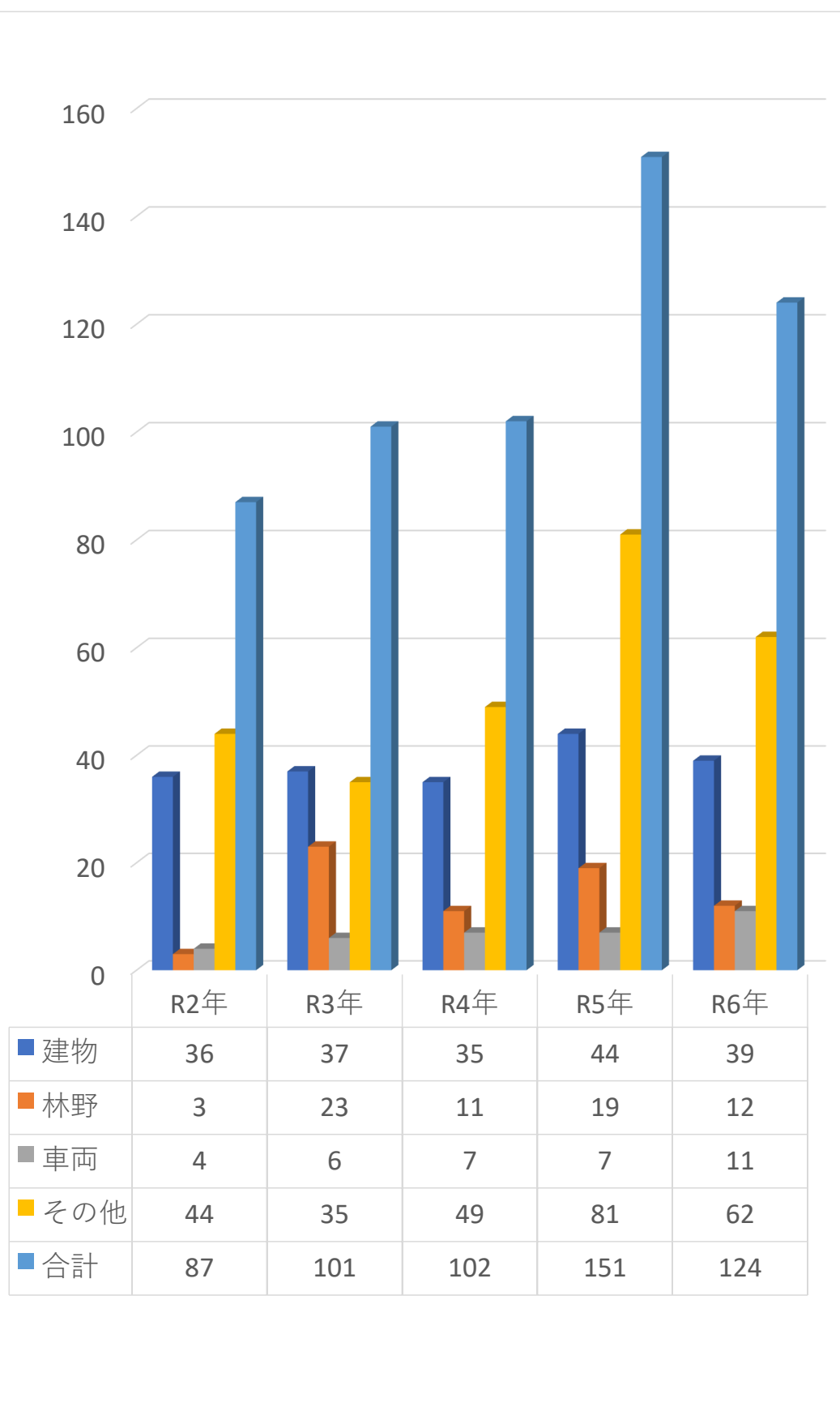

年別火災損害額

単位：千円

| | R2年 | R3年 | R4年 | R5年 | R6年 |
|-----|---------|--------|---------|---------|---------|
| 損害額 | 176,802 | 64,782 | 157,459 | 166,334 | 358,340 |

(単位：千円)

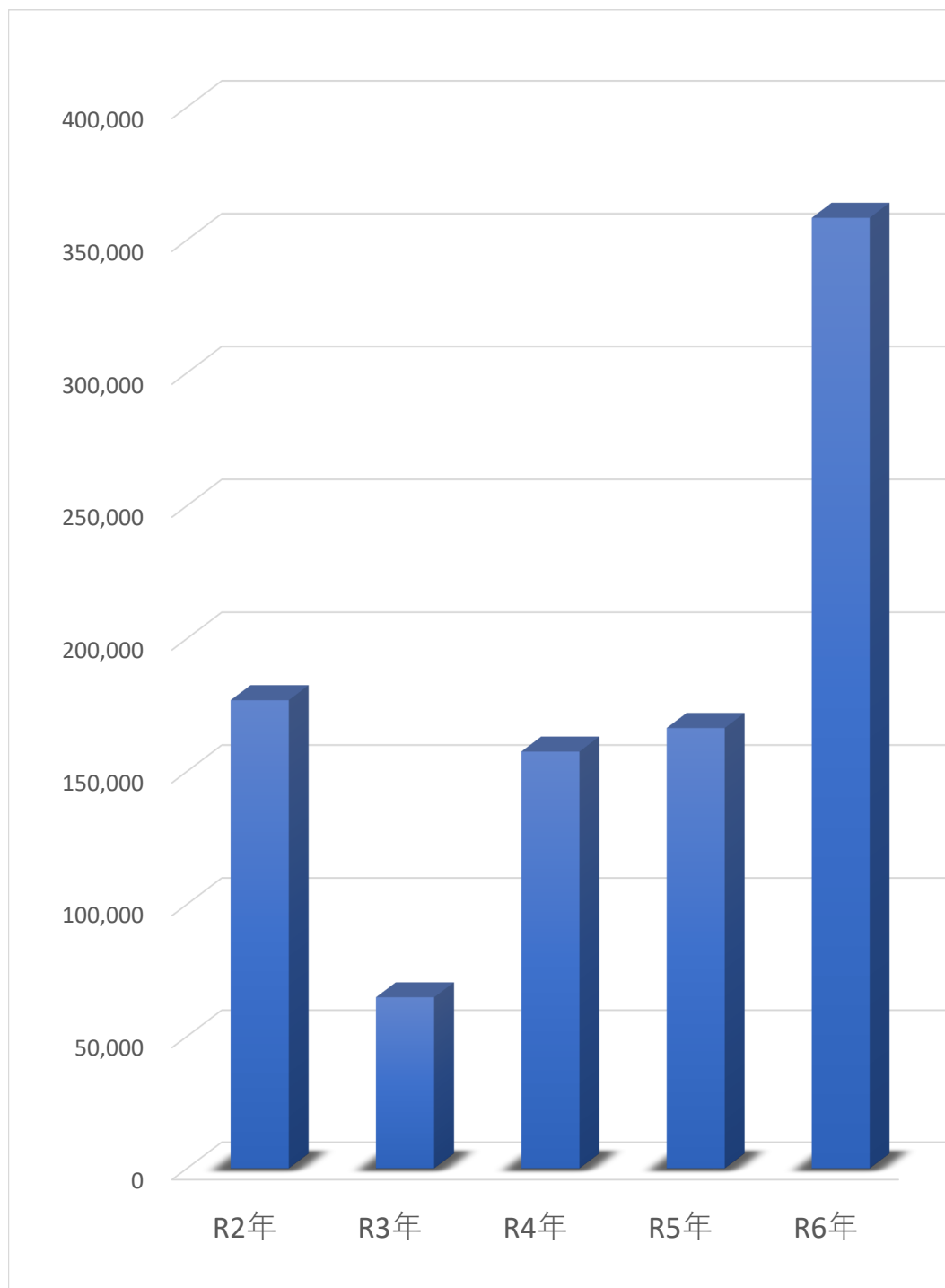

月別火災発生状況

令和6年

| | 火 災 件 数 | | | | | | 焼 損 棟 数 | | | | | り災世帯 | | | | 死 負 傷 者 | 焼 損 面 積 | | | | | 損 害 損 害 額 (千円) | | | | |
|-----|---------|--------|--------|--------|--------|-------------|---------|--------|--------|-------------|--------|--------|--------|--------|-------|------------------|---------|--------|-------------|--------|-----------|----------------|---------|-------------|-------|-----|
| | 計 | 建 物 | 林 野 | 車 両 | 船 舶 | そ の 他 | 計 | 全 焼 | 半 焼 | 部 分 焼 | ぼ や | 全 損 | 半 損 | 小 損 | 建物(㎡) | | 林 野 | 車 両 | そ の 他 | 合 計 | 建 物 | 林 野 | 車 両 | そ の 他 | | |
| | | | | | | | | | | | | | | | 床 | | | | | | | | | | 表 | (a) |
| 合計 | 124 | 39 | 12 | 11 | 0 | 62 | 39 | 18 | 4 | 5 | 12 | 11 | 4 | 16 | 2 | 9 | 3,104 | 430 | 27 | 21 | 62,625 | 358,340 | 354,400 | 0 | 3,164 | 776 |
| 1月 | 21 | 2 | 2 | 1 | 0 | 16 | 2 | 0 | 0 | 1 | 1 | 0 | 0 | 1 | 1 | 1 | 0 | 29 | 6 | 1 | 33,871.84 | 8600 | 8560 | 0 | 0 | 40 |
| 2月 | 18 | 5 | 2 | 1 | 0 | 10 | 5 | 1 | 0 | 1 | 3 | 0 | 0 | 2 | 0 | 0 | 12 | 22 | 7 | 1 | 8,358.35 | 9326 | 9251 | 0 | 74 | 1 |
| 3月 | 15 | 8 | 2 | 0 | 0 | 5 | 8 | 5 | 1 | 0 | 2 | 4 | 1 | 2 | 0 | 2 | 826 | 60 | 2 | 3 | 4,235.94 | 214495 | 214495 | 0 | 0 | 0 |
| 4月 | 4 | 2 | 0 | 0 | 0 | 2 | 2 | 2 | 0 | 0 | 0 | 0 | 0 | 0 | 0 | 0 | 214 | 100 | 0 | 0 | 116.00 | 13348 | 13348 | 0 | 0 | 0 |
| 5月 | 5 | 2 | 0 | 0 | 0 | 3 | 2 | 1 | 0 | 0 | 1 | 1 | 0 | 0 | 1 | 0 | 202 | 0 | 0 | 0 | 60.00 | 2774 | 2774 | 0 | 0 | 0 |
| 6月 | 3 | 0 | 0 | 0 | 0 | 3 | 0 | 0 | 0 | 0 | 0 | 0 | 0 | 0 | 0 | 0 | 0 | 0 | 0 | 0 | 27.67 | 0 | 0 | 0 | 0 | 0 |
| 7月 | 6 | 2 | 2 | 1 | 0 | 1 | 2 | 1 | 0 | 0 | 1 | 0 | 0 | 0 | 0 | 1 | 57 | 0 | 2 | 1 | 516.00 | 4609.5 | 4289.5 | 0 | 113 | 207 |
| 8月 | 13 | 4 | 1 | 1 | 0 | 7 | 4 | 1 | 1 | 1 | 1 | 1 | 1 | 1 | 0 | 0 | 453 | 18 | 5 | 1 | 2,166.40 | 2425 | 957 | 0 | 1468 | 0 |
| 9月 | 9 | 5 | 0 | 1 | 0 | 3 | 5 | 2 | 1 | 0 | 2 | 0 | 0 | 1 | 0 | 2 | 325 | 55 | 0 | 3 | 1,829.10 | 58618 | 58123 | 0 | 0 | 495 |
| 10月 | 5 | 1 | 1 | 2 | 0 | 1 | 1 | 0 | 1 | 0 | 0 | 0 | 2 | 0 | 0 | 0 | 42 | 18 | 0 | 2 | 634.00 | 481 | 0 | 0 | 481 | 0 |
| 11月 | 9 | 3 | 0 | 2 | 0 | 4 | 3 | 3 | 0 | 0 | 0 | 4 | 0 | 6 | 0 | 3 | 729 | 99 | 0 | 4 | 2,231.00 | 38708 | 37908 | 0 | 800 | 0 |
| 12月 | 16 | 5 | 2 | 2 | 0 | 7 | 5 | 2 | 0 | 2 | 1 | 1 | 0 | 3 | 0 | 0 | 244 | 29 | 5 | 5 | 8,578.60 | 4955 | 4694 | 0 | 228 | 33 |

市町村別火災発生状況

令和6年

| 市町村別 | 区分 | 出火件数 | | | | | | 焼損面積 | | | | 損害額(千円) | | | | | 死傷者 | |
|------|----|------|----|----|----|----|-----|---------------------|-----|----|--------|---------|---------|----|-------|-----|-----|-----|
| | | 合計 | 建物 | 林野 | 車両 | 船舶 | その他 | 建物(m ²) | | 林野 | その他 | 合計 | 建物 | 林野 | 車両 | その他 | 死亡 | 負傷者 |
| | | | | | | | | 床 | 表 | | | | | | | | | |
| 茂原市 | | 49 | 13 | 4 | 9 | 0 | 23 | 762 | 265 | 2 | 17,876 | 50,755 | 47850 | 0 | 2831 | 74 | 1 | 3 |
| 一宮町 | | 8 | 4 | 0 | 0 | 0 | 4 | 478 | 1 | 0 | 13,423 | 9,351 | 9351 | 0 | 0 | 0 | 0 | 2 |
| 睦沢町 | | 10 | 1 | 4 | 1 | 0 | 4 | 0 | 29 | 15 | 1,404 | 8,780 | 8560 | 0 | 220 | 0 | 0 | 0 |
| 長生村 | | 11 | 5 | 0 | 0 | 0 | 6 | 30 | 1 | 0 | 3,248 | 2,731 | 2029 | 0 | 0 | 702 | 0 | 2 |
| 白子町 | | 18 | 8 | 0 | 0 | 0 | 10 | 542 | 96 | 0 | 6,095 | 224,384 | 224384 | 0 | 0 | 0 | 0 | 1 |
| 長柄町 | | 14 | 3 | 2 | 1 | 0 | 8 | 609 | 18 | 7 | 19,486 | 2,937 | 2937 | 0 | 0 | 0 | 0 | 1 |
| 長南町 | | 14 | 5 | 2 | 0 | 0 | 7 | 683 | 20 | 3 | 8,800 | 59,402 | 59289 | 0 | 113 | 0 | 1 | 0 |
| 合計 | | 124 | 39 | 12 | 11 | 0 | 62 | 3,104 | 430 | 27 | 70,332 | 358,340 | 354,400 | 0 | 3,164 | 776 | 2 | 9 |

署別火災発生状況

令和6年

| 署別 | 区分 | 出火件数 | | | | | 焼損面積 | | | 損害額(千円) | | | | | 死傷者 | |
|-------|----|------|----|----|----|-----|---------------------|-----|----|---------|---------|----|-------|-----|-----|-----|
| | | 合計 | 建物 | 林野 | 車両 | その他 | 建物(m ²) | | 林野 | 合計 | 建物 | 林野 | 車両 | その他 | 死亡 | 負傷者 |
| | | | | | | | 床 | 表 | | | | | | | | |
| 中央消防署 | | 16 | 5 | 2 | 2 | 7 | 229 | 85 | 2 | 29,290 | 28690 | 0 | 600 | 0 | 1 | 0 |
| 北消防署 | | 25 | 11 | 0 | 0 | 14 | 805 | 138 | 0 | 230,140 | 230103 | 0 | 0 | 37 | 0 | 2 |
| 南消防署 | | 14 | 5 | 1 | 1 | 7 | 478 | 30 | 4 | 18,626 | 17911 | 0 | 220 | 495 | 0 | 4 |
| 西消防署 | | 19 | 6 | 1 | 2 | 10 | 892 | 52 | 1 | 57,981 | 57794 | 0 | 187 | 0 | 1 | 0 |
| 本納分署 | | 21 | 4 | 0 | 6 | 11 | 206 | 106 | 0 | 15,632 | 13441 | 0 | 2157 | 34 | 0 | 1 |
| 長生分署 | | 12 | 5 | 4 | 0 | 3 | 30 | 1 | 7 | 2,236 | 2029 | 0 | 0 | 207 | 0 | 0 |
| 味庄分署 | | 13 | 2 | 4 | 0 | 7 | 407 | 18 | 13 | 220 | 217 | 0 | 0 | 3 | 0 | 2 |
| 佐貫分署 | | 4 | 1 | 0 | 0 | 3 | 57 | 0 | 0 | 4,215 | 4214.5 | 0 | 0 | 0 | 0 | 0 |
| 合計 | | 124 | 39 | 12 | 11 | 62 | 3,104 | 430 | 27 | 358,340 | 354,400 | 0 | 3,164 | 776 | 2 | 9 |

曜日別・時間別火災発生状況

令和6年

| 曜日 | 計 | 日曜日 | 月曜日 | 火曜日 | 水曜日 | 木曜日 | 金曜日 | 土曜日 | 日時不明 |
|------|-----|-----|-----|-----|-----|-----|-----|-----|------|
| 計 | 124 | 19 | 14 | 11 | 15 | 19 | 16 | 29 | 1 |
| 0時～ | | 1 | | | | | | | |
| 1時～ | | | | | | | | | |
| 2時～ | | 1 | | | | | | | |
| 3時～ | | | | | | | | | |
| 4時～ | | | | | | 1 | 2 | | |
| 5時～ | | | | | 1 | | | | |
| 6時～ | | | 1 | 1 | | | | | |
| 7時～ | | | | | | | | | |
| 8時～ | | 1 | 1 | 1 | | 1 | | 2 | |
| 9時～ | | | 1 | 1 | 1 | 2 | 1 | | |
| 10時～ | | 1 | 1 | | 1 | 1 | 3 | 3 | |
| 11時～ | | 1 | 3 | 2 | 2 | 2 | 1 | 6 | |
| 12時～ | | 1 | | 3 | 1 | 5 | | 5 | |
| 13時～ | | 2 | 2 | 1 | | | | 3 | |
| 14時～ | | 3 | 1 | | | 1 | 1 | 4 | |
| 15時～ | | 1 | | | 3 | 2 | 2 | 1 | |
| 16時～ | | 2 | 2 | | | 1 | 1 | 1 | |
| 17時～ | | 3 | | | 2 | 2 | 1 | 2 | |
| 18時～ | | | | 1 | | | 2 | 1 | |
| 19時～ | | 1 | 1 | 1 | 1 | | 1 | 1 | |
| 20時～ | | | | | 1 | 1 | | | |
| 21時～ | | | 1 | | | | | | |
| 22時～ | | 1 | | | 2 | | 1 | | |
| 23時～ | | | | | | | | | |
| 時分不明 | | | | | | | | | 1 |

原因別出火件数

令和6年

| 区 分 | 計 | たばこ | こんろ | かまど | 風呂釜 | 炉 | 焼却炉 | ストーブ | こたつ |
|-------|-----|-----|-----|-----|-----|---|-----|------|-----|
| 合 計 | 124 | 1 | 2 | 0 | 1 | 0 | 5 | 1 | 0 |
| 建 物 | 38 | 0 | 2 | 0 | 1 | 0 | 2 | 1 | 0 |
| 林 野 | 12 | 0 | 0 | 0 | 0 | 0 | 0 | 0 | 0 |
| 車 両 | 11 | 0 | 0 | 0 | 0 | 0 | 1 | 0 | 0 |
| そ の 他 | 63 | 1 | 0 | 0 | 0 | 0 | 2 | 0 | 0 |

| 区 分 | ボイラー | 煙突煙道 | 排気管 | 電気機器 | 電気装置 | 電灯配線 | 内燃機関 | 配線器具 | 火遊び |
|-------|------|------|-----|------|------|------|------|------|-----|
| 合 計 | 0 | 1 | 4 | 12 | 0 | 0 | 0 | 1 | 0 |
| 建 物 | 0 | 0 | 0 | 5 | 0 | 0 | 0 | 0 | 0 |
| 林 野 | 0 | 0 | 0 | 0 | 0 | 0 | 0 | 0 | 0 |
| 車 両 | 0 | 0 | 4 | 0 | 0 | 0 | 0 | 1 | 0 |
| そ の 他 | 0 | 1 | 0 | 7 | 0 | 0 | 0 | 0 | 0 |

| 区 分 | マッチ等 | たき火 | 溶接機等 | 灯火 | 衝突火花 | 取灰 | 火入れ | 放火 | 放火疑い |
|-------|------|-----|------|----|------|----|-----|----|------|
| 合 計 | 1 | 39 | 1 | 1 | 0 | 2 | 16 | 3 | 3 |
| 建 物 | 1 | 6 | 0 | 1 | 0 | 2 | 1 | 2 | 0 |
| 林 野 | 0 | 8 | 0 | 0 | 0 | 0 | 1 | 0 | 0 |
| 車 両 | 0 | 2 | 0 | 0 | 0 | 0 | 0 | 0 | 0 |
| そ の 他 | 0 | 23 | 1 | 0 | 0 | 0 | 14 | 1 | 3 |

| 区 分 | その他 | 不明・調査中 |
|-------|-----|--------|
| 合 計 | 17 | 13 |
| 建 物 | 6 | 8 |
| 林 野 | 3 | 0 |
| 車 両 | 1 | 2 |
| そ の 他 | 7 | 3 |

| ワースト5 | 1位 | 2位 | 3位 | 4位 | 5位 |
|--------|--------------------|------------------|------------------|-------------------|-----------------|
| 火災全般 | たき火 39 31% | その他 17 14% | 火入れ 16 13% | 電気機器 12 10% | 焼却炉 5 4% |
| ワースト5 | 1位 | 2位 | 4位 | 5位 | |
| 建物火災 | 不明・調査中 8 21% | その他 6 16% | たき火 6 16% | 電気機器 5 13% | こんろ等 2 5% |
| ワースト5 | 1位 | 2位 | 3位 | 4位 | 5位 |
| 林野・その他 | たき火 31 41% | 火入れ 15 20% | その他 10 13% | 電気機器 7 9% | 放火疑い 3 4% |

死傷者発生状況

令和6年

| 区分 | 合 計 | | 火 災 種 別 | | | | | | | | 死 傷 者 の 区 分 | | | | | | | | | |
|-----|-----|-------|---------|-------|-----|-------|-----|-------|-----|-------|-------------|-------|------|-------|--------|-------|-------|-------|-------|-------|
| | | | 建物 | | 林野 | | 車両 | | その他 | | 消防吏員 | | 消防団員 | | 応急消火義務 | | 消防協力者 | | その他の者 | |
| | 死 者 | 負 傷 者 | 死 者 | 負 傷 者 | 死 者 | 負 傷 者 | 死 者 | 負 傷 者 | 死 者 | 負 傷 者 | 死 者 | 負 傷 者 | 死 者 | 負 傷 者 | 死 者 | 負 傷 者 | 死 者 | 負 傷 者 | 死 者 | 負 傷 者 |
| 市町村 | | | | | | | | | | | | | | | | | | | | |
| 合 計 | 2 | 9 | | | | | | | | | | | | | | | | | | |
| 茂原市 | 1 | 3 | 0 | 1 | 0 | 1 | 0 | 0 | 1 | 1 | 0 | 0 | 0 | 0 | 0 | 0 | 0 | 0 | 1 | 3 |
| 一宮町 | 0 | 2 | 0 | 2 | 0 | 0 | 0 | 0 | 0 | 0 | 0 | 0 | 0 | 0 | 0 | 2 | 0 | 0 | 0 | 0 |
| 睦沢町 | 0 | 0 | 0 | 0 | 0 | 0 | 0 | 0 | 0 | 0 | 0 | 0 | 0 | 0 | 0 | 0 | 0 | 0 | 0 | 0 |
| 長生村 | 0 | 2 | 0 | 0 | 0 | 0 | 0 | 0 | 0 | 2 | 0 | 0 | 0 | 0 | 0 | 2 | 0 | 0 | 0 | 0 |
| 白子町 | 0 | 1 | 0 | 1 | 0 | 0 | 0 | 0 | 0 | 0 | 0 | 0 | 0 | 0 | 0 | 1 | 0 | 0 | 0 | 0 |
| 長柄町 | 0 | 1 | 0 | 0 | 0 | 0 | 0 | 0 | 0 | 1 | 0 | 0 | 0 | 0 | 0 | 1 | 0 | 0 | 0 | 0 |
| 長南町 | 1 | 0 | 0 | 0 | 0 | 0 | 0 | 0 | 1 | 0 | 0 | 0 | 0 | 0 | 0 | 0 | 0 | 0 | 0 | 0 |

救急・救助

令和 6 年 救急出場件数事故種別割合

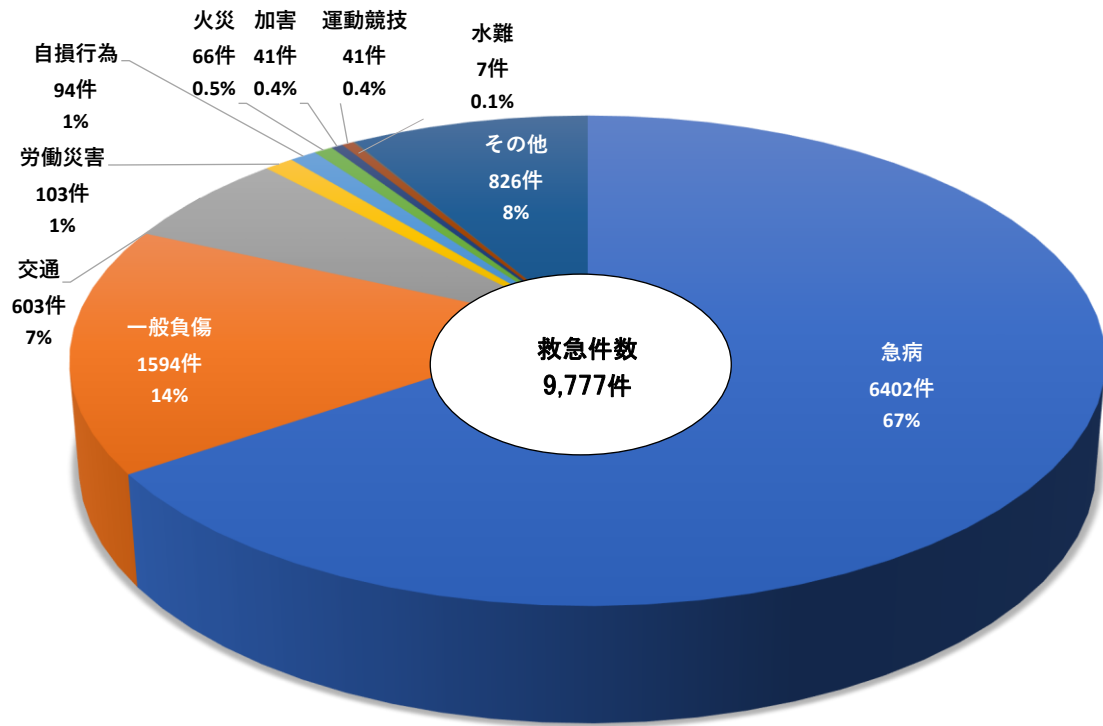

令和 6 年 市町村別救急出場割合

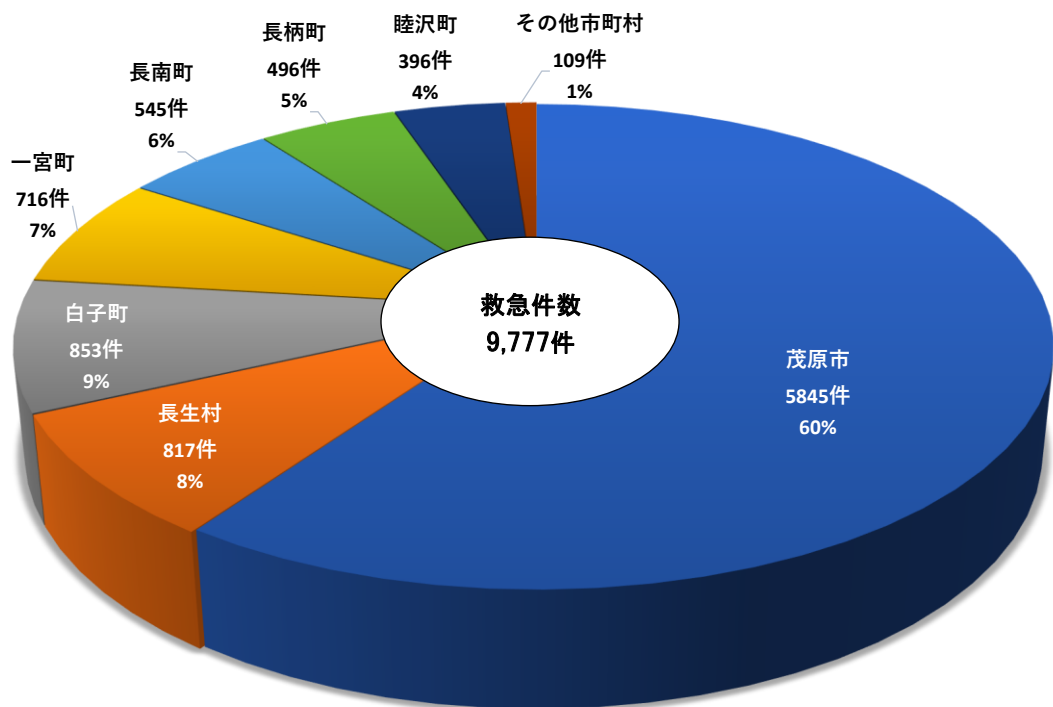

年別救急出場件数

| 種別 年別 | 合 計 | 火 災 | 自然災 害 | 水 難 | 交 通 | 労働 災害 | 運動 競技 | 一般 負傷 | 加 害 | 自損行為 | 急 病 | その他 | 不搬送 |
|----------|--------|-----|----------|-----|-----|----------|----------|----------|-----|------|-------|-----|-------|
| 2年 | 7,995 | 62 | 1 | 11 | 580 | 83 | 17 | 1,312 | 31 | 65 | 5,065 | 768 | 1,385 |
| 3年 | 8,170 | 64 | 2 | 18 | 633 | 107 | 22 | 1,254 | 40 | 80 | 5,207 | 743 | 1,508 |
| 4年 | 9,468 | 52 | 0 | 12 | 624 | 90 | 42 | 1,362 | 39 | 95 | 6,372 | 780 | 2,151 |
| 5年 | 10,052 | 82 | 15 | 16 | 648 | 98 | 43 | 1,599 | 41 | 93 | 6,562 | 855 | 2,227 |
| 6年 | 9,777 | 66 | 0 | 7 | 603 | 103 | 41 | 1,594 | 41 | 94 | 6,402 | 826 | 2,260 |

年別救急出場件数グラフ

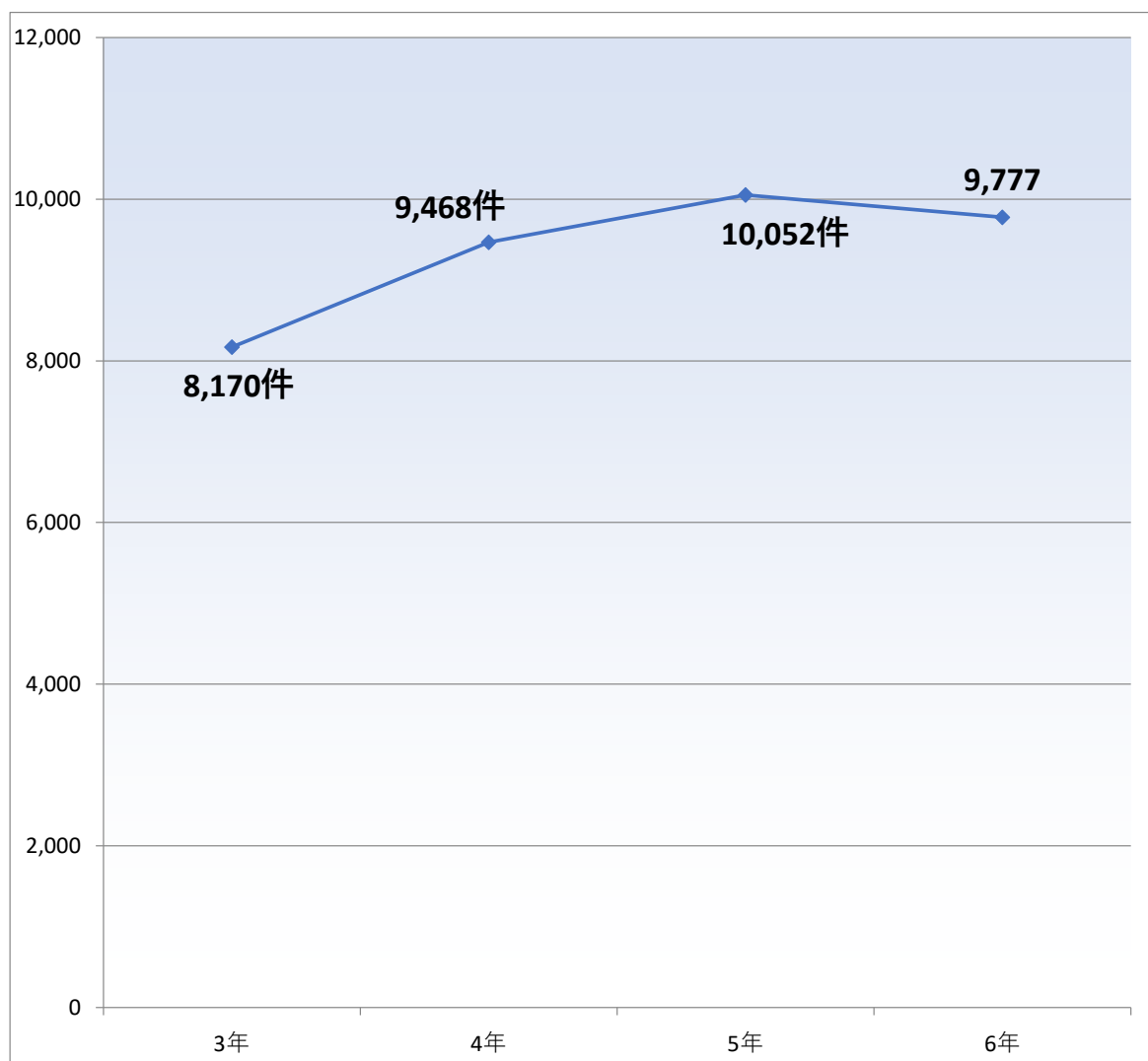

年 別 救 急 搬 送 人 員

| 種別 年別 | 合 計 | 火 災 | 自然 災害 | 水 難 | 交 通 | 労働 災害 | 運動 競技 | 一般 負傷 | 加 害 | 自損 行為 | 急 病 | その他 |
|----------|-------|-----|----------|-----|-----|----------|----------|----------|-----|----------|-------|-----|
| 2 年 | 6,667 | 20 | 1 | 3 | 547 | 80 | 16 | 1,174 | 20 | 39 | 4,077 | 690 |
| 3 年 | 6,730 | 9 | 2 | 6 | 601 | 104 | 23 | 1,088 | 24 | 50 | 4,173 | 650 |
| 4 年 | 7,382 | 7 | 0 | 7 | 577 | 84 | 41 | 1,119 | 20 | 44 | 4,781 | 702 |
| 5 年 | 7,918 | 8 | 1 | 6 | 601 | 93 | 39 | 1,328 | 16 | 63 | 5,021 | 742 |
| 6 年 | 7,575 | 9 | 0 | 2 | 531 | 96 | 36 | 1306 | 26 | 52 | 4,823 | 694 |

年別救急搬送人員グラフ

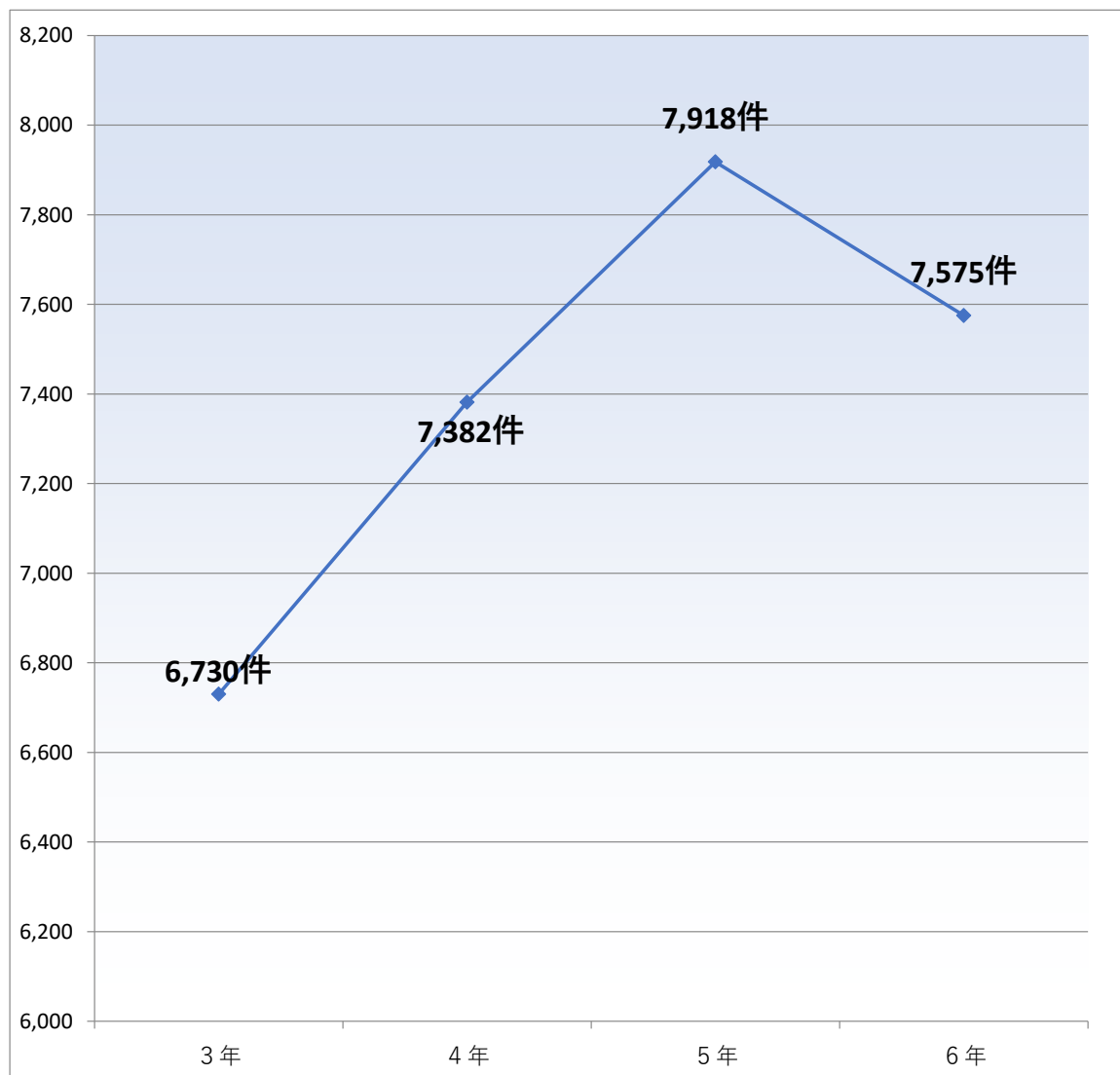

月別 救急出動件数及び搬送人員数

| | | 救急事故種別 | | | | | | | | | | | | | 合計 | 不搬送件数 |
|-----|------|--------|------|----|-----|------|------|-------|----|------|-------|------|------|-----|-------|--------|
| | | 火災 | 自然災害 | 水難 | 交通 | 労働災害 | 運動競技 | 一般負傷 | 加害 | 自損行為 | 急病 | 転院搬送 | 医師搬送 | その他 | | |
| 1月 | 出動件数 | 10 | 0 | 0 | 63 | 5 | 0 | 169 | 3 | 10 | 565 | 53 | 0 | 8 | 886 | (198) |
| | 搬送人員 | 1 | 0 | 0 | 57 | 5 | 0 | 137 | 2 | 6 | 434 | 53 | 0 | 0 | 695 | |
| 2月 | 出動件数 | 6 | 0 | 1 | 44 | 11 | 2 | 111 | 1 | 9 | 482 | 53 | 0 | 8 | 728 | (177) |
| | 搬送人員 | 0 | 0 | 1 | 32 | 10 | 2 | 88 | 1 | 5 | 362 | 53 | 0 | 0 | 554 | |
| 3月 | 出動件数 | 13 | 0 | 0 | 36 | 8 | 4 | 115 | 4 | 10 | 472 | 51 | 0 | 9 | 722 | (172) |
| | 搬送人員 | 2 | 0 | 0 | 29 | 8 | 4 | 101 | 2 | 10 | 345 | 51 | 0 | 0 | 552 | |
| 4月 | 出動件数 | 1 | 0 | 0 | 48 | 6 | 4 | 101 | 3 | 9 | 432 | 41 | 0 | 10 | 655 | (152) |
| | 搬送人員 | 0 | 0 | 0 | 45 | 4 | 4 | 83 | 1 | 3 | 327 | 40 | 0 | 1 | 508 | |
| 5月 | 出動件数 | 3 | 0 | 1 | 48 | 10 | 3 | 144 | 4 | 14 | 486 | 67 | 0 | 8 | 788 | (152) |
| | 搬送人員 | 0 | 0 | 0 | 40 | 9 | 2 | 124 | 2 | 9 | 387 | 66 | 0 | 0 | 639 | |
| 6月 | 出動件数 | 0 | 0 | 2 | 58 | 10 | 5 | 120 | 0 | 10 | 503 | 61 | 0 | 14 | 783 | (166) |
| | 搬送人員 | 0 | 0 | 0 | 61 | 10 | 5 | 89 | 0 | 2 | 397 | 61 | 0 | 1 | 626 | |
| 7月 | 出動件数 | 4 | 0 | 0 | 54 | 11 | 4 | 130 | 5 | 1 | 747 | 71 | 0 | 7 | 1,034 | (236) |
| | 搬送人員 | 1 | 0 | 0 | 48 | 11 | 3 | 105 | 5 | 1 | 560 | 69 | 0 | 0 | 803 | |
| 8月 | 出動件数 | 5 | 0 | 2 | 52 | 7 | 3 | 169 | 6 | 7 | 685 | 67 | 0 | 8 | 1,011 | (237) |
| | 搬送人員 | 0 | 0 | 0 | 43 | 7 | 3 | 128 | 3 | 5 | 527 | 68 | 0 | 0 | 784 | |
| 9月 | 出動件数 | 8 | 0 | 0 | 53 | 7 | 6 | 130 | 3 | 8 | 491 | 51 | 0 | 15 | 772 | (199) |
| | 搬送人員 | 2 | 0 | 0 | 43 | 5 | 4 | 100 | 1 | 3 | 364 | 51 | 0 | 1 | 574 | |
| 10月 | 出動件数 | 4 | 0 | 0 | 50 | 13 | 4 | 126 | 6 | 6 | 447 | 72 | 0 | 10 | 738 | (173) |
| | 搬送人員 | 0 | 0 | 0 | 47 | 13 | 4 | 105 | 6 | 3 | 318 | 72 | 0 | 0 | 568 | |
| 11月 | 出動件数 | 4 | 0 | 1 | 32 | 9 | 3 | 131 | 2 | 5 | 468 | 51 | 0 | 9 | 715 | (163) |
| | 搬送人員 | 3 | 0 | 1 | 27 | 8 | 3 | 116 | 1 | 1 | 345 | 51 | 0 | 0 | 556 | |
| 12月 | 出動件数 | 6 | 0 | 0 | 65 | 6 | 3 | 153 | 4 | 5 | 622 | 55 | 0 | 26 | 945 | (230) |
| | 搬送人員 | 0 | 0 | 0 | 59 | 6 | 2 | 130 | 2 | 4 | 457 | 54 | 0 | 2 | 716 | |
| 合計 | 出動件数 | 66 | 0 | 7 | 603 | 103 | 41 | 1,594 | 41 | 94 | 6,402 | 694 | 0 | 132 | 9,777 | (2255) |
| | 搬送人員 | 9 | 0 | 2 | 531 | 96 | 36 | 1,306 | 26 | 52 | 4,823 | 689 | 0 | 5 | 7,575 | |

市町村別 救急発生状況

| | | 火災 | 自然災害 | 水難 | 交通 | 労働災害 | 運動競技 | 一般負傷 | 加害 | 自損行為 | 急病 | その他 | | | | 合計 |
|--------|-------|----|------|----|-----|------|------|-------|----|------|-------|------|------|-------|-----|-------|
| | | | | | | | | | | | | 転院搬送 | 医師搬送 | 資機材搬送 | その他 | |
| 茂原市 | 出動件数 | 25 | 0 | 0 | 370 | 43 | 16 | 933 | 25 | 48 | 3,712 | 491 | 0 | 0 | 61 | 5,724 |
| | 搬送人員 | 2 | 0 | 0 | 340 | 37 | 13 | 741 | 13 | 33 | 2,795 | 500 | 0 | 0 | 3 | 4,477 |
| | 不搬送件数 | 23 | 0 | 0 | 78 | 6 | 3 | 172 | 13 | 16 | 976 | 1 | 0 | 0 | 58 | 1,346 |
| 一宮町 | 出動件数 | 5 | 0 | 5 | 47 | 6 | 3 | 120 | 5 | 7 | 469 | 26 | 0 | 0 | 6 | 699 |
| | 搬送人員 | 2 | 0 | 2 | 31 | 5 | 3 | 110 | 2 | 2 | 320 | 26 | 0 | 0 | 0 | 503 |
| | 不搬送件数 | 4 | 0 | 3 | 19 | 1 | 0 | 24 | 3 | 5 | 119 | 0 | 0 | 0 | 6 | 184 |
| 睦沢町 | 出動件数 | 7 | 0 | 1 | 25 | 6 | 0 | 116 | 0 | 5 | 412 | 26 | 0 | 0 | 8 | 606 |
| | 搬送人員 | 0 | 0 | 0 | 31 | 5 | 0 | 108 | 0 | 4 | 310 | 25 | 0 | 0 | 0 | 483 |
| | 不搬送件数 | 7 | 0 | 1 | 5 | 1 | 0 | 18 | 0 | 1 | 86 | 1 | 0 | 0 | 0 | 120 |
| 長生村 | 出動件数 | 6 | 0 | 1 | 44 | 8 | 1 | 115 | 1 | 5 | 512 | 67 | 0 | 0 | 11 | 771 |
| | 搬送人員 | 2 | 0 | 0 | 45 | 9 | 1 | 126 | 1 | 2 | 413 | 57 | 0 | 0 | 1 | 657 |
| | 不搬送件数 | 4 | 0 | 1 | 5 | 0 | 0 | 26 | 0 | 3 | 89 | 0 | 0 | 0 | 10 | 138 |
| 白子町 | 出動件数 | 9 | 0 | 0 | 45 | 6 | 17 | 120 | 4 | 22 | 578 | 13 | 0 | 0 | 15 | 829 |
| | 搬送人員 | 1 | 0 | 0 | 30 | 6 | 16 | 104 | 4 | 9 | 406 | 13 | 0 | 0 | 1 | 590 |
| | 不搬送件数 | 8 | 0 | 0 | 15 | 0 | 1 | 22 | 0 | 13 | 153 | 0 | 0 | 0 | 17 | 229 |
| 長柄町 | 出動件数 | 5 | 0 | 0 | 36 | 15 | 2 | 88 | 5 | 3 | 273 | 63 | 0 | 0 | 6 | 496 |
| | 搬送人員 | 1 | 0 | 0 | 24 | 15 | 2 | 66 | 5 | 2 | 220 | 62 | 0 | 0 | 0 | 397 |
| | 不搬送件数 | 4 | 0 | 0 | 8 | 0 | 0 | 12 | 0 | 1 | 52 | 1 | 0 | 0 | 6 | 84 |
| 長南町 | 出動件数 | 8 | 0 | 0 | 29 | 18 | 1 | 75 | 0 | 2 | 369 | 1 | 0 | 0 | 24 | 527 |
| | 搬送人員 | 1 | 0 | 0 | 25 | 18 | 1 | 30 | 0 | 0 | 301 | 1 | 0 | 0 | 0 | 377 |
| | 不搬送件数 | 7 | 0 | 0 | 5 | 0 | 0 | 18 | 0 | 2 | 66 | 0 | 0 | 0 | 24 | 122 |
| 長生都市以外 | 出動件数 | 1 | 0 | 0 | 7 | 1 | 1 | 27 | 1 | 2 | 77 | 7 | 0 | 0 | 1 | 125 |
| | 搬送人員 | 0 | 0 | 0 | 5 | 1 | 0 | 21 | 1 | 0 | 58 | 5 | 0 | 0 | 0 | 91 |
| | 不搬送件数 | 1 | 0 | 0 | 1 | 0 | 1 | 5 | 0 | 2 | 19 | 2 | 0 | 0 | 1 | 32 |
| 合計 | 出動件数 | 66 | 0 | 7 | 603 | 103 | 41 | 1,594 | 41 | 94 | 6,402 | 694 | 0 | 0 | 132 | 9,777 |
| | 搬送人員 | 9 | 0 | 2 | 531 | 96 | 36 | 1306 | 26 | 52 | 4823 | 689 | 0 | 0 | 5 | 7,575 |
| | 不搬送件数 | 58 | 0 | 5 | 136 | 8 | 5 | 297 | 16 | 43 | 1,560 | 5 | 0 | 0 | 122 | 2,255 |

署別 救急発生状況

| | | 火災 | 自然災害 | 水難 | 交通 | 労働災害 | 運動競技 | 一般負傷 | 加害 | 自損行為 | 急病 | その他 | | | | 合計 |
|------|-------|----|------|----|-----|------|------|-------|----|------|-------|------|------|-------|-----|-------|
| | | | | | | | | | | | | 転院搬送 | 医師搬送 | 資機材搬送 | その他 | |
| 中央署 | 出動件数 | 15 | 0 | 0 | 120 | 12 | 3 | 327 | 12 | 19 | 1,517 | 205 | 0 | 0 | 29 | 2,259 |
| | 搬送人員 | 3 | 0 | 0 | 122 | 12 | 2 | 311 | 5 | 8 | 1,206 | 206 | 0 | 0 | 0 | 1,875 |
| | 不搬送人員 | 12 | 0 | 0 | 16 | 0 | 1 | 64 | 6 | 12 | 360 | 0 | 0 | 0 | 28 | 499 |
| 北署 | 出動件数 | 3 | 0 | 0 | 57 | 5 | 15 | 174 | 3 | 17 | 801 | 42 | 0 | 0 | 16 | 1,133 |
| | 搬送人員 | 0 | 0 | 0 | 47 | 5 | 13 | 148 | 2 | 7 | 602 | 42 | 0 | 0 | 2 | 868 |
| | 不搬送人員 | 3 | 0 | 0 | 15 | 0 | 2 | 22 | 1 | 10 | 187 | 0 | 0 | 0 | 14 | 254 |
| 南署 | 出動件数 | 3 | 0 | 4 | 76 | 16 | 3 | 202 | 3 | 9 | 744 | 61 | 0 | 0 | 9 | 1,130 |
| | 搬送人員 | 0 | 0 | 1 | 62 | 15 | 2 | 161 | 2 | 4 | 526 | 59 | 0 | 0 | 0 | 832 |
| | 不搬送人員 | 3 | 0 | 3 | 21 | 1 | 1 | 40 | 1 | 5 | 202 | 2 | 0 | 0 | 9 | 288 |
| 西署 | 出動件数 | 4 | 0 | 0 | 53 | 15 | 3 | 164 | 6 | 12 | 597 | 39 | 0 | 0 | 29 | 922 |
| | 搬送人員 | 0 | 0 | 0 | 50 | 15 | 3 | 116 | 7 | 6 | 436 | 37 | 0 | 0 | 1 | 671 |
| | 不搬送人員 | 4 | 0 | 0 | 11 | 0 | 0 | 27 | 0 | 6 | 140 | 2 | 0 | 0 | 24 | 214 |
| 本納分署 | 出動件数 | 15 | 0 | 0 | 111 | 18 | 3 | 294 | 9 | 15 | 1,071 | 168 | 0 | 0 | 16 | 1,720 |
| | 搬送人員 | 2 | 0 | 0 | 96 | 17 | 2 | 209 | 5 | 12 | 729 | 166 | 0 | 0 | 1 | 1,239 |
| | 不搬送人員 | 11 | 0 | 0 | 28 | 1 | 1 | 74 | 5 | 3 | 316 | 1 | 0 | 0 | 15 | 455 |
| 長生分署 | 出動件数 | 14 | 0 | 3 | 81 | 8 | 4 | 199 | 3 | 11 | 807 | 85 | 0 | 0 | 16 | 1,231 |
| | 搬送人員 | 3 | 0 | 1 | 64 | 8 | 4 | 162 | 2 | 6 | 621 | 85 | 0 | 0 | 1 | 957 |
| | 不搬送人員 | 9 | 0 | 2 | 21 | 1 | 0 | 36 | 1 | 5 | 197 | 0 | 0 | 0 | 15 | 287 |
| 佐貫分署 | 出動件数 | 3 | 0 | 0 | 39 | 16 | 2 | 81 | 1 | 3 | 308 | 14 | 0 | 0 | 4 | 471 |
| | 搬送人員 | 0 | 0 | 0 | 35 | 14 | 2 | 65 | 0 | 3 | 257 | 14 | 0 | 0 | 0 | 390 |
| | 不搬送人員 | 2 | 0 | 0 | 9 | 2 | 0 | 15 | 1 | 0 | 51 | 0 | 0 | 0 | 4 | 84 |
| 味庄分署 | 出動件数 | 9 | 0 | 0 | 66 | 13 | 8 | 153 | 4 | 8 | 552 | 80 | 0 | 0 | 13 | 906 |
| | 搬送人員 | 1 | 0 | 0 | 55 | 10 | 8 | 134 | 3 | 6 | 441 | 80 | 0 | 0 | 0 | 738 |
| | 不搬送人員 | 14 | 0 | 0 | 15 | 3 | 0 | 19 | 1 | 2 | 107 | 0 | 0 | 0 | 13 | 174 |
| 消防本部 | 出動件数 | 0 | 0 | 0 | 0 | 0 | 0 | 0 | 0 | 0 | 5 | 0 | 0 | 0 | 0 | 5 |
| | 搬送人員 | 0 | 0 | 0 | 0 | 0 | 0 | 0 | 0 | 0 | 5 | 0 | 0 | 0 | 0 | 5 |
| | 不搬送人員 | 0 | 0 | 0 | 0 | 0 | 0 | 0 | 0 | 0 | 0 | 0 | 0 | 0 | 0 | 0 |
| 合計 | 出動件数 | 66 | 0 | 7 | 603 | 103 | 41 | 1,594 | 41 | 94 | 6,402 | 694 | 0 | 0 | 132 | 9,777 |
| | 搬送人員 | 9 | 0 | 2 | 531 | 96 | 36 | 1,306 | 26 | 52 | 4,823 | 689 | 0 | 0 | 5 | 7,575 |
| | 不搬送人員 | 58 | 0 | 5 | 136 | 8 | 5 | 297 | 16 | 43 | 1,560 | 5 | 0 | 0 | 122 | 2,255 |

傷病程度別 救急搬送人員

| | 事故種別 | | | | | | | | | | | | 合 計 |
|-----|------|-------|-----|-----|--------|--------|---------|-----|---------|-------|---------|-------|-------|
| | 火 災 | 自然 災害 | 水 難 | 交 通 | 労 働 災害 | 運 動 競技 | 一 般 負 傷 | 加 害 | 自 損 行 為 | 急 病 | 転 院 搬 送 | そ の 他 | |
| 軽 症 | 1 | 0 | 0 | 330 | 42 | 23 | 669 | 21 | 9 | 1,736 | 38 | 2 | 2,871 |
| 中等症 | 4 | 0 | 1 | 167 | 44 | 13 | 562 | 3 | 27 | 2,423 | 542 | 2 | 3,788 |
| 重 症 | 4 | 0 | 0 | 29 | 7 | 0 | 69 | 1 | 7 | 516 | 109 | 1 | 743 |
| 重 篤 | 0 | 0 | 0 | 0 | 0 | 0 | 0 | 0 | 0 | 0 | 0 | 0 | 0 |
| 死 亡 | 0 | 0 | 1 | 5 | 3 | 0 | 5 | 1 | 9 | 145 | 0 | 0 | 169 |
| その他 | 0 | 0 | 0 | 0 | 0 | 0 | 1 | 0 | 0 | 3 | 0 | 0 | 4 |
| 合 計 | 9 | 0 | 2 | 531 | 96 | 36 | 1,306 | 26 | 52 | 4,823 | 689 | 5 | 7,575 |

年齢区分別 救急搬送人員

| | | 事故種別 | | | | | | | | | | | | 合 計 |
|-------|-----|------|-------|-----|-----|--------|--------|---------|-----|---------|-------|---------|-------|-------|
| | | 火 災 | 自然 災害 | 水 難 | 交 通 | 労 働 災害 | 運 動 競技 | 一 般 負 傷 | 加 害 | 自 損 行 為 | 急 病 | 転 院 搬 送 | そ の 他 | |
| 新 生 児 | 軽症 | 0 | 0 | 0 | 1 | 0 | 0 | 1 | 0 | 0 | 0 | 0 | 0 | 2 |
| | 中等症 | 0 | 0 | 0 | 0 | 0 | 0 | 0 | 0 | 0 | 0 | 3 | 0 | 3 |
| | 重症 | 0 | 0 | 0 | 0 | 0 | 0 | 0 | 0 | 0 | 0 | 0 | 0 | 0 |
| | 重篤 | 0 | 0 | 0 | 0 | 0 | 0 | 0 | 0 | 0 | 0 | 0 | 0 | 0 |
| | 死亡 | 0 | 0 | 0 | 0 | 0 | 0 | 0 | 0 | 0 | 0 | 0 | 0 | 0 |
| | その他 | 0 | 0 | 0 | 0 | 0 | 0 | 0 | 0 | 0 | 0 | 0 | 0 | 0 |
| | 計 | 0 | 0 | 0 | 1 | 0 | 0 | 1 | 0 | 0 | 0 | 3 | 0 | 5 |
| 乳 幼 児 | 軽症 | 0 | 0 | 0 | 8 | 0 | 0 | 73 | 0 | 0 | 114 | 6 | 0 | 201 |
| | 中等症 | 0 | 0 | 0 | 0 | 0 | 0 | 15 | 0 | 0 | 60 | 17 | 0 | 92 |
| | 重症 | 0 | 0 | 0 | 0 | 0 | 0 | 1 | 0 | 0 | 1 | 0 | 0 | 2 |
| | 重篤 | 0 | 0 | 0 | 0 | 0 | 0 | 0 | 0 | 0 | 0 | 0 | 0 | 0 |
| | 死亡 | 0 | 0 | 0 | 0 | 0 | 0 | 0 | 0 | 0 | 0 | 0 | 0 | 0 |
| | その他 | 0 | 0 | 0 | 0 | 0 | 0 | 0 | 0 | 0 | 0 | 0 | 0 | 0 |
| | 計 | 0 | 0 | 0 | 8 | 0 | 0 | 89 | 0 | 0 | 175 | 23 | 0 | 295 |
| 少 年 | 軽症 | 0 | 0 | 0 | 22 | 0 | 14 | 44 | 2 | 0 | 88 | 0 | 0 | 170 |
| | 中等症 | 0 | 0 | 0 | 10 | 0 | 8 | 7 | 0 | 3 | 41 | 14 | 0 | 83 |
| | 重症 | 0 | 0 | 0 | 1 | 0 | 0 | 3 | 0 | 0 | 1 | 2 | 0 | 7 |
| | 重篤 | 0 | 0 | 0 | 0 | 0 | 0 | 0 | 0 | 0 | 0 | 0 | 0 | 0 |
| | 死亡 | 0 | 0 | 0 | 0 | 0 | 0 | 0 | 0 | 0 | 0 | 0 | 0 | 0 |
| | その他 | 0 | 0 | 0 | 0 | 0 | 0 | 0 | 0 | 0 | 0 | 0 | 0 | 0 |
| | 計 | 0 | 0 | 0 | 33 | 0 | 22 | 54 | 2 | 3 | 130 | 16 | 0 | 260 |
| 成 人 | 軽症 | 1 | 0 | 0 | 202 | 36 | 8 | 124 | 12 | 9 | 554 | 11 | 0 | 957 |
| | 中等症 | 1 | 0 | 1 | 101 | 31 | 5 | 80 | 2 | 21 | 514 | 140 | 0 | 896 |
| | 重症 | 1 | 0 | 0 | 13 | 4 | 0 | 11 | 1 | 6 | 105 | 37 | 1 | 179 |
| | 重篤 | 0 | 0 | 0 | 0 | 0 | 0 | 0 | 0 | 0 | 0 | 0 | 0 | 0 |
| | 死亡 | 0 | 0 | 0 | 2 | 1 | 0 | 1 | 1 | 8 | 12 | 0 | 0 | 25 |
| | その他 | 0 | 0 | 0 | 0 | 0 | 0 | 1 | 0 | 0 | 0 | 0 | 0 | 1 |
| | 計 | 3 | 0 | 1 | 318 | 72 | 13 | 217 | 16 | 44 | 1,185 | 188 | 1 | 2,058 |
| 高 齢 者 | 軽症 | 0 | 0 | 0 | 97 | 6 | 1 | 427 | 7 | 0 | 981 | 21 | 2 | 1,542 |
| | 中等症 | 3 | 0 | 0 | 56 | 13 | 0 | 460 | 1 | 3 | 1,800 | 368 | 2 | 2,706 |
| | 重症 | 3 | 0 | 0 | 15 | 3 | 0 | 54 | 0 | 1 | 409 | 70 | 0 | 555 |
| | 重篤 | 0 | 0 | 0 | 0 | 0 | 0 | 0 | 0 | 1 | 0 | 0 | 0 | 1 |
| | 死亡 | 0 | 0 | 1 | 3 | 2 | 0 | 4 | 0 | 0 | 140 | 0 | 0 | 150 |
| | その他 | 0 | 0 | 0 | 0 | 0 | 0 | 0 | 0 | 0 | 3 | 0 | 0 | 3 |
| | 計 | 6 | 0 | 1 | 171 | 24 | 1 | 945 | 8 | 5 | 3,333 | 459 | 4 | 4,957 |
| 合 計 | | 9 | 0 | 2 | 531 | 96 | 36 | 1,306 | 26 | 52 | 4,823 | 689 | 5 | 7,575 |

新生児・・・生後28日未満

乳児・・・生後28日以上7歳未満

少年・・・7歳以上18歳未満

成人・・・18歳以上65歳未満

高齢者・・・65歳以上

傷病程度別 管内外搬送人員

| 入電時間帯 区分 | 軽症 | | 中等症 | | 重症 | | 死亡 | | その他 | | 合計 | |
|-------------|-------|----------|-------|----------|-----|----------|-----|----------|-----|----------|-------|----------|
| | | 管外 搬送 | | 管外 搬送 | | 管外 搬送 | | 管外 搬送 | | 管外 搬送 | | 管外 搬送 |
| 0～2時 | 88 | (31) | 48 | (53) | 3 | (24) | 4 | (3) | 0 | (0) | 143 | (111) |
| 2～4時 | 68 | (22) | 29 | (55) | 2 | (12) | 3 | (0) | 0 | (0) | 102 | (89) |
| 4～6時 | 62 | (36) | 40 | (58) | 4 | (19) | 9 | (0) | 0 | (0) | 115 | (113) |
| 6～8時 | 112 | (48) | 126 | #### | 13 | (43) | 13 | (9) | 0 | (1) | 264 | (221) |
| 8～10時 | 319 | (60) | 363 | #### | 41 | (41) | 10 | (4) | 0 | (0) | 733 | (295) |
| 10～12時 | 332 | (52) | 355 | #### | 47 | (71) | 10 | (3) | 0 | (0) | 744 | (361) |
| 12～14時 | 248 | (60) | 280 | #### | 37 | (53) | 13 | (9) | 0 | (0) | 578 | (348) |
| 14～16時 | 246 | (52) | 262 | #### | 30 | (58) | 8 | (10) | 0 | (1) | 546 | (318) |
| 16～18時 | 220 | (87) | 182 | #### | 63 | (31) | 11 | (6) | 0 | (0) | 476 | (343) |
| 18～20時 | 223 | (89) | 167 | #### | 17 | (45) | 7 | (8) | 0 | (0) | 414 | (300) |
| 20～22時 | 201 | (67) | 131 | #### | 11 | (40) | 11 | (4) | 2 | (0) | 356 | (239) |
| 22～24時 | 96 | (52) | 74 | (92) | 7 | (31) | 9 | (5) | 0 | (0) | 186 | (180) |
| 合計 | 2,215 | (656) | 2,057 | (1731) | 275 | (468) | 108 | (61) | 2 | (2) | 4,657 | (2918) |

曜日別 救急発生状況

| 入電時間帯 区分 | 日曜日 | 月曜日 | 火曜日 | 水曜日 | 木曜日 | 金曜日 | 土曜日 | 合計 |
|-------------|-------|-------|-------|-----|-------|-------|-------|-------|
| 0～2時 | 39 | 37 | 38 | 37 | 27 | 48 | 28 | 254 |
| 2～4時 | 31 | 31 | 33 | 18 | 27 | 25 | 26 | 191 |
| 4～6時 | 26 | 37 | 27 | 35 | 36 | 31 | 36 | 228 |
| 6～8時 | 62 | 81 | 71 | 55 | 73 | 85 | 58 | 485 |
| 8～10時 | 109 | 160 | 170 | 132 | 169 | 150 | 138 | 1,028 |
| 10～12時 | 152 | 201 | 152 | 153 | 133 | 167 | 147 | 1,105 |
| 12～14時 | 121 | 146 | 149 | 124 | 133 | 126 | 127 | 926 |
| 14～16時 | 119 | 140 | 129 | 102 | 133 | 138 | 103 | 864 |
| 16～18時 | 103 | 127 | 124 | 96 | 114 | 129 | 126 | 819 |
| 18～20時 | 109 | 91 | 112 | 105 | 94 | 99 | 104 | 714 |
| 20～22時 | 93 | 78 | 88 | 73 | 87 | 90 | 86 | 595 |
| 22～24時 | 64 | 45 | 39 | 48 | 47 | 57 | 66 | 366 |
| 合計 | 1,028 | 1,174 | 1,132 | 978 | 1,073 | 1,145 | 1,045 | 7,575 |

現場到着所要時間別出動件数

(覚知～現場到着)

| | 3分未満 | 3分以上 5分未満 | 5分以上 10分未満 | 10以上 20分未満 | 20分以上 | 合 計 | 現場到着 最短所要時間 | 現場到着 最長所要時間 | 現場到着 平均所要時間 |
|------|------|--------------|---------------|---------------|-------|-------|----------------|----------------|----------------|
| 急 病 | 28 | 41 | 2,218 | 3,874 | 241 | 6,402 | 0分 | 1時間 | 11分30秒 |
| 交通事故 | 1 | 5 | 192 | 358 | 47 | 603 | 2分 | 1 時間 5 分 | 12分32秒 |
| 一般負傷 | 5 | 9 | 545 | 968 | 67 | 1,594 | 0 分 | 4 8 分 | 11分41秒 |
| その他 | 12 | 47 | 422 | 629 | 68 | 1,178 | 0 分 | 1 時間 2 6 分 | 11分10秒 |
| 合 計 | 46 | 102 | 3,377 | 5,829 | 423 | 9,777 | | | 11分35秒 |

医療機関収容所要時間別搬送人員数

(覚知～病院収容)

| | 10分未満 | | 10分以上 20分未満 | | 20分以上 30分未満 | | 30分以上 60分未満 | | 60分以上 120分未満 | | 120分以上 | | 合 計 | | 病院収容 最短所要時間 | 病院収容 最長所要時間 | 病院収容 平均所要時間 |
|------|-------|-----|----------------|-----|----------------|------|----------------|-------|-----------------|--------|--------|-------|-------|--------|----------------|----------------|----------------|
| | 管外搬送 | | 管外搬送 | | 管外搬送 | | 管外搬送 | | 管外搬送 | | 管外搬送 | | 管外搬送 | | | | |
| 急 病 | 0 | (0) | 3 | (0) | 137 | (3) | 2,048 | (567) | 765 | (1064) | 36 | (200) | 2,989 | (1834) | 18分 | 8 時間 7 分 | 1時間02分 |
| 交通事故 | 0 | (0) | 0 | (0) | 14 | (2) | 260 | (36) | 109 | (85) | 2 | (23) | 385 | (146) | 2 0 分 | 4 時間 2 分 | 1時間02分 |
| 一般負傷 | 0 | (0) | 0 | (0) | 45 | (3) | 676 | (45) | 245 | (229) | 10 | (53) | 976 | (330) | 2 0 分 | 5 時間 | 1時間03分 |
| その他 | 0 | (0) | 2 | (0) | 23 | (4) | 226 | (340) | 32 | (274) | 2 | (12) | 285 | (630) | 1 4 分 | 3 時間 4 4 分 | 0時間58分 |
| 合 計 | 0 | (0) | 5 | (0) | 219 | (12) | 3,210 | (988) | 1,151 | (1652) | 50 | (288) | 4,635 | (2940) | | | 1時間2分 |

覚知から帰署までの所要時間別出動件数

(覚知～帰署)

| | 10分未満 | | 10分以上 20分未満 | | 20分以上 30分未満 | | 30分以上 60分未満 | | 60分以上 120分未満 | | 120分以上 | | 合 計 | | 帰署 最短所要時間 | 帰署 最長所要時間 | 帰署 平均所要時間 |
|------|-------|-----|----------------|-----|----------------|-----|----------------|-----|-----------------|-------|--------|--------|-------|--------|--------------|--------------|--------------|
| | 管外搬送 | | 管外搬送 | | 管外搬送 | | 管外搬送 | | 管外搬送 | | 管外搬送 | | 管外搬送 | | | | |
| 急 病 | 0 | (0) | 0 | (0) | 0 | (0) | 228 | (1) | 2,121 | (551) | 640 | (1282) | 2,989 | (1834) | 3 4 分 | 9 時間 4 2 分 | 1 時間 5 8 分 |
| 交通事故 | 0 | (0) | 0 | (0) | 0 | (0) | 20 | (0) | 207 | (25) | 158 | (121) | 385 | (146) | 3 7 分 | 6 時間 2 3 分 | 1 時間 5 8 分 |
| 一般負傷 | 0 | (0) | 0 | (0) | 0 | (0) | 89 | (0) | 642 | (62) | 245 | (268) | 976 | (330) | 3 0 分 | 7時間25分 | 1 時間 5 8 分 |
| その他 | 0 | (0) | 0 | (0) | 0 | (0) | 31 | (3) | 225 | (280) | 29 | (347) | 285 | (630) | 3 9 分 | 5 時間 1 6 分 | 2 時間3分 |
| 合 計 | 0 | (0) | 0 | (0) | 0 | (0) | 368 | (4) | 3,195 | (918) | 1,072 | (2018) | 4,635 | (2940) | | | 1時間59分 |

※不搬送事案含まない

救助出動状況

| 区 分 | | 火 災 | 交 通 事 故 | 水 難 事 故 | 災 害 | 風 水 害 等 自 然 故 | 事 機 械 に よ る 故 | 事 建 物 等 に よ る 故 | 破 裂 事 故 | 事 ガ ス 及 び 酸 欠 故 | そ の 他 の 事 故 | 計 |
|------------------|-----------|--------|------------------|------------------|--------|---------------------------------|---------------------------------|--------------------------------------|------------------|--------------------------------------|----------------------------|-------|
| 出 動 件 数 | | 0 | 50 | 8 | 0 | 0 | 1 | 55 | 0 | 1 | 37 | 152 |
| 活 動 件 数 | | 0 | 23 | 5 | 0 | 0 | 1 | 32 | 0 | 1 | 24 | 86 |
| 救 助 人 員 | | 0 | 26 | 5 | 0 | 0 | 1 | 32 | 0 | 1 | 25 | 90 |
| 出 動 車 両 | 救 助 工 作 車 | 0 | 38 | 8 | 0 | 0 | 1 | 34 | 0 | 1 | 29 | 111 |
| | 消 防 車 | 0 | 68 | 8 | 0 | 0 | 2 | 74 | 0 | 3 | 46 | 201 |
| | 救 急 車 | 0 | 66 | 8 | 0 | 0 | 1 | 57 | 0 | 2 | 37 | 171 |
| | そ の 他 | 0 | 50 | 9 | 0 | 0 | 1 | 2 | 0 | 1 | 10 | 73 |
| 計 | | 0 | 222 | 33 | 0 | 0 | 5 | 167 | 0 | 7 | 122 | 556 |
| 活 動 車 両 | 救 助 工 作 車 | 0 | 9 | 4 | 0 | 0 | 1 | 17 | 0 | 1 | 9 | 41 |
| | 消 防 車 | 0 | 21 | 5 | 0 | 0 | 0 | 30 | 0 | 0 | 25 | 81 |
| | 救 急 車 | 0 | 3 | 0 | 0 | 0 | 0 | 0 | 0 | 0 | 1 | 4 |
| | そ の 他 | 0 | 0 | 0 | 0 | 0 | 0 | 0 | 0 | 0 | 0 | 0 |
| 計 | | 0 | 33 | 9 | 0 | 0 | 1 | 47 | 0 | 1 | 35 | 126 |
| 出 動 人 員 | 専任救助隊員 | 0 | 159 | 32 | 0 | 0 | 4 | 143 | 0 | 4 | 119 | 461 |
| | 兼任救助隊員 | 0 | 60 | 0 | 0 | 0 | 0 | 84 | 0 | 4 | 36 | 184 |
| | 消 防 隊 員 | 0 | 307 | 57 | 0 | 0 | 6 | 209 | 0 | 10 | 169 | 758 |
| | 救 急 隊 員 | 0 | 192 | 24 | 0 | 0 | 3 | 172 | 0 | 6 | 111 | 508 |
| 計 | | 0 | 718 | 113 | 0 | 0 | 13 | 608 | 0 | 24 | 435 | 1,911 |
| 活 動 人 員 | 専任救助隊員 | 0 | 44 | 16 | 0 | 0 | 4 | 76 | 0 | 4 | 39 | 183 |
| | 兼任救助隊員 | 0 | 12 | 0 | 0 | 0 | 0 | 48 | 0 | 0 | 20 | 80 |
| | 消 防 隊 員 | 0 | 71 | 20 | 0 | 0 | 0 | 81 | 0 | 0 | 86 | 258 |
| | 救 急 隊 員 | 0 | 27 | 0 | 0 | 0 | 0 | 15 | 0 | 0 | 12 | 54 |
| 計 | | 0 | 154 | 36 | 0 | 0 | 4 | 220 | 0 | 4 | 157 | 575 |

年 別 救 助 出 動 件 数

| 区分 | 出動件数 | 活動件数 | 救助人員 |
|------|------|------|------|
| 令和2年 | 140 | 67 | 101 |
| 令和3年 | 117 | 58 | 58 |
| 令和4年 | 130 | 67 | 65 |
| 令和5年 | 177 | 91 | 124 |
| 令和6年 | 152 | 86 | 90 |

令和6年 市町村別救助件数割合

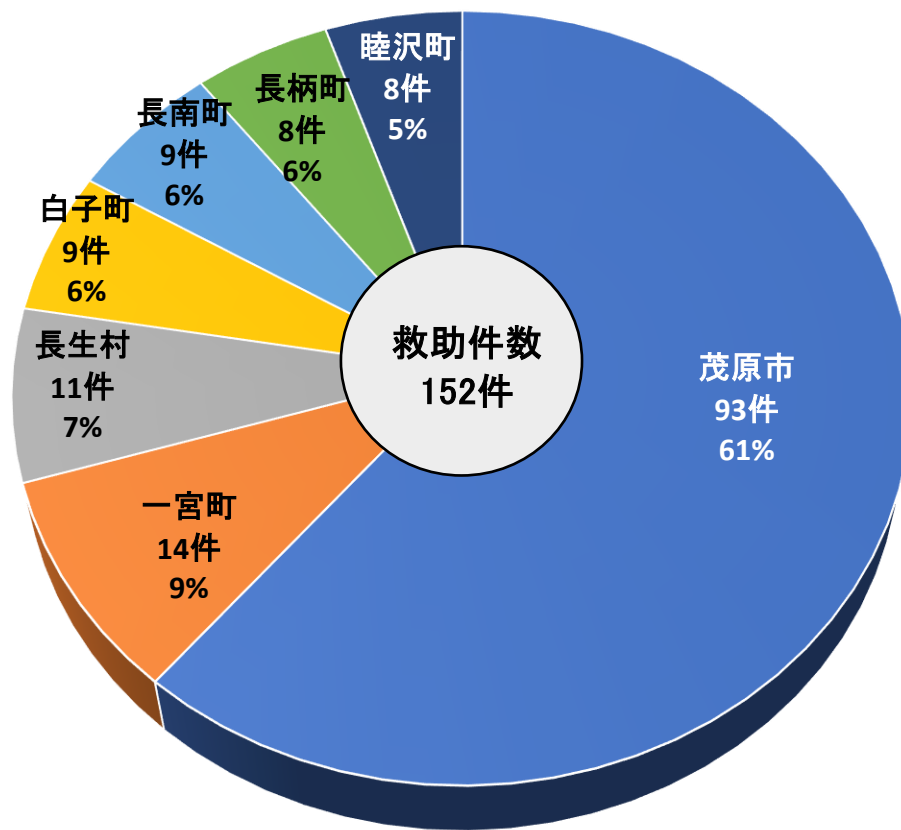

令和6年 救助件数に対する種別割合

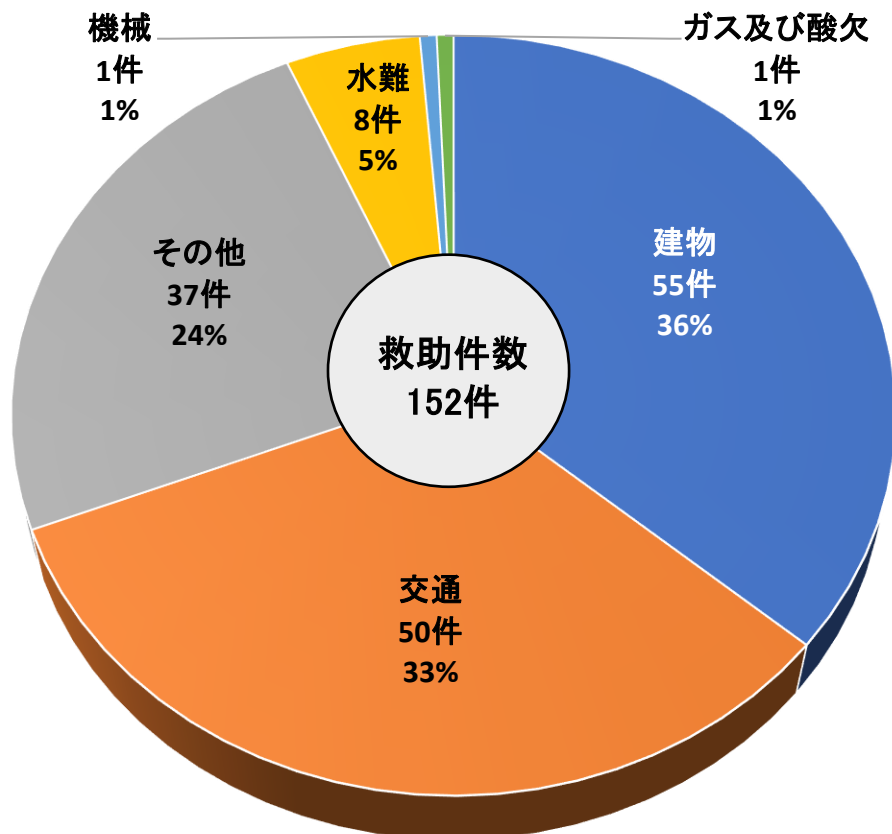

令和6年 その他災害件数に対する種別割合

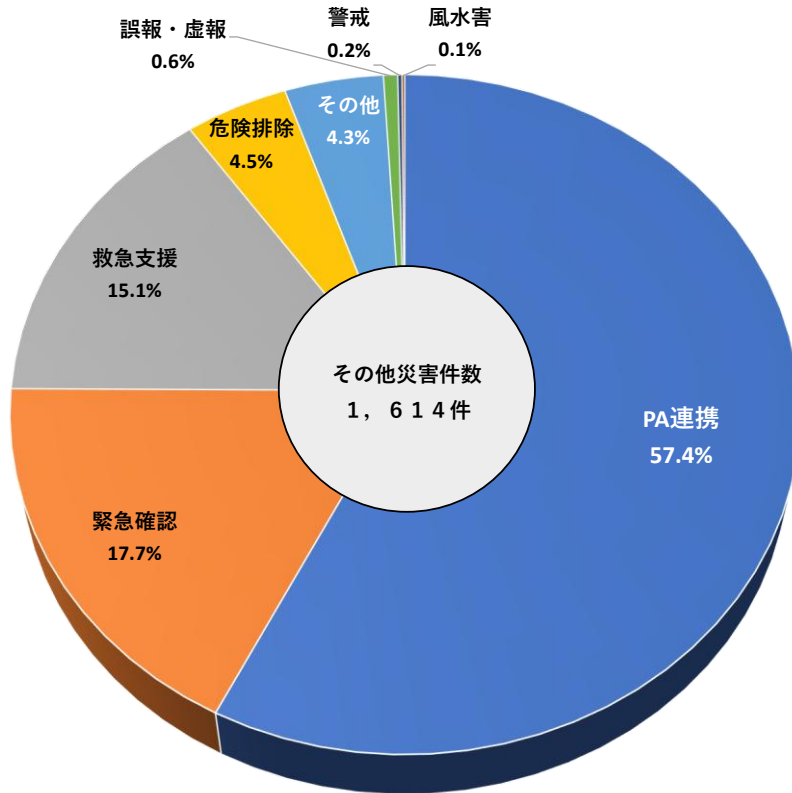

※ P A 連携・・・消防ポンプ車（Pumper）と救急車（Ambulance）が連携して一刻も早い救急活動を実施し、救命率の向上を図ろうとするものです。

■ PA連携 ■ 緊急確認 ■ 救急支援 ■ 危険排除 ■ その他 ■ 誤報・虚報 ■ 警戒 ■ 風水害 ■ 危険物

令和6年 市町村別その他災害件数割合

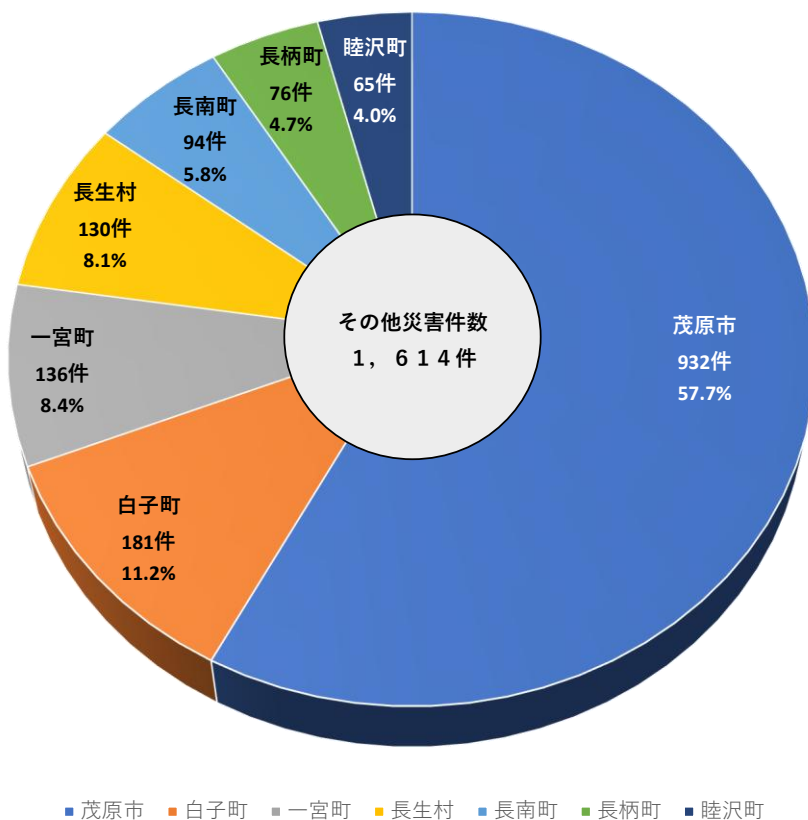

■ 茂原市 ■ 白子町 ■ 一宮町 ■ 長生村 ■ 長南町 ■ 長柄町 ■ 睦沢町

令和6年 署別その他災害件数割合

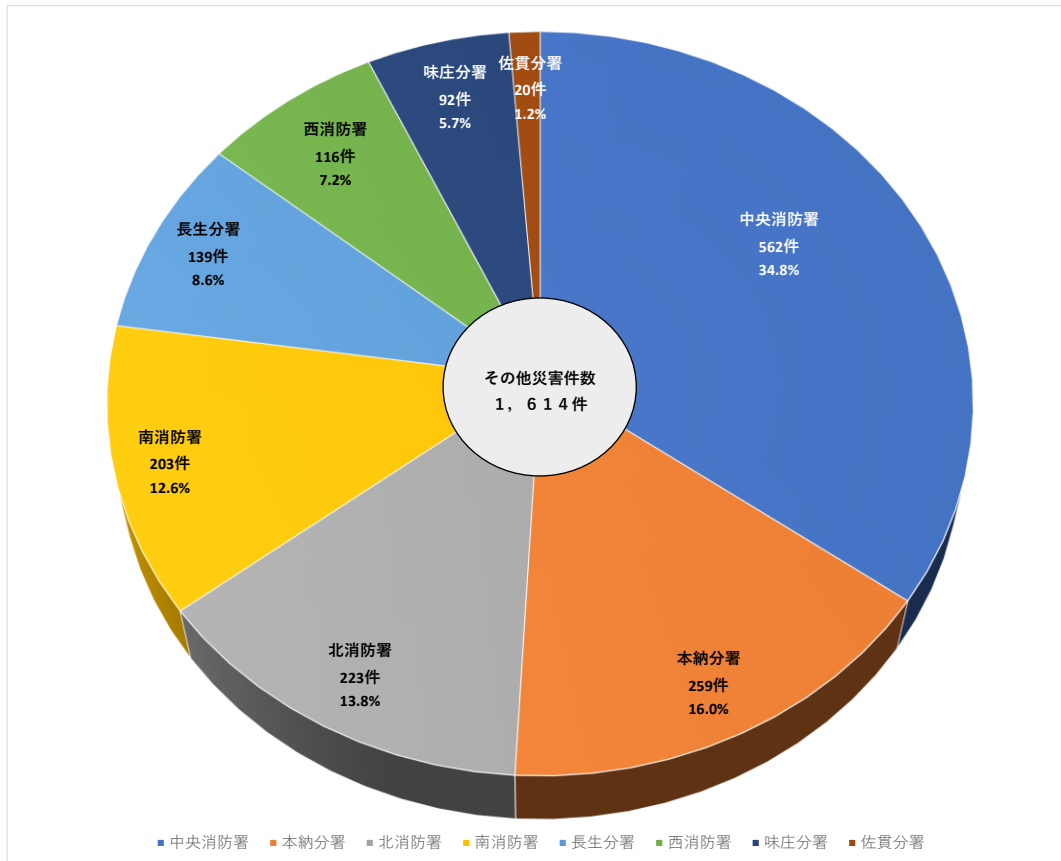

年別 その他災害件数グラフ

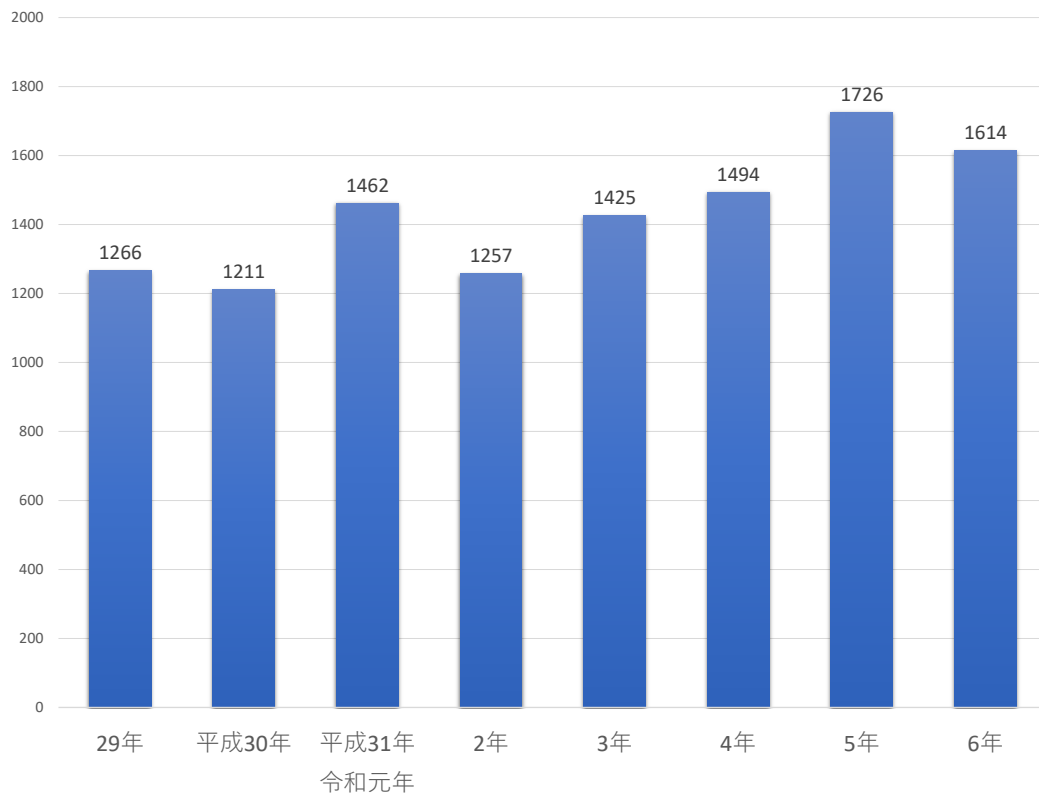

消防団

長生郡市広域市町村圏組合消防団の沿革

| | | |
|-------|-----|---|
| S 49年 | 4月 | 消防団 7 市町村合併、（茂原市、一宮町、睦沢村、（58 年より町政施行により睦沢町に改める）、長生村、白子町、長柄町、長南町）名称を長生郡市広域市町村圏組合消防団とする。 初代団長に齋藤正義氏（長南町）就任、団員数 2, 497 名。 9 個分団・34 個部・170 個班・ポンプ車 26 台・小型ポンプ付積載車 60 台・小型ポンプ 82 台で発足する。 |
| S 50年 | 4月 | 消防団の機構を改革、9 個分団、34 個部・167 個班・団員数 2, 467 名。 |
| S 51年 | 3月 | 消防本部・消防団に消防庁長官から竿頭授が授与される。 |
| | 4月 | 消防団の機構を改革し、9 個分団・34 個部・166 個班とする。 |
| S 52年 | 4月 | 消防団の機構を改革し、9 個分団・34 個部・165 個班とする。 |
| S 53年 | 4月 | 消防団の機構を改革し、9 個分団・32 個部・123 個班とする。 |
| S 54年 | 3月 | 消防団員数 2, 291 名とする。 |
| S 55年 | 11月 | 消防本部・消防団にサンケイ新聞社から第 11 回千葉県民の消防員として表彰される。 |
| S 58年 | 4月 | 消防団の機構を改革し、9 個分団・32 個部・122 個班とする。 |
| S 59年 | 4月 | 消防団長齋藤正義氏退任。二代消防団長荻野締治氏（白子町）就任する。 消防団の機構を改革し、9 個分団・32 個部・120 個班とする。 |
| S 60年 | 4月 | 消防団の機構を改革し、9 個分団・32 個部・114 個班とする。 |
| S 61年 | 4月 | 消防団の機構を改革し、9 個分団・32 個部・112 個班とする。 |
| S 62年 | 4月 | 消防団組織改革により、1 団・9 個支団・32 個分団・112 個部となる。 消防団員数 1, 676 名。 |
| S 63年 | 4月 | 消防団組織改革により、1 団・9 個支団・32 個分団・110 個部となる。 消防団員数 1, 651 名。 |
| H 元年 | 3月 | 消防本部・消防団に消防庁長官から表彰旗が授与される。 |
| | 4月 | 消防団員数 1, 598 名となる。 |
| | 11月 | 元年 7 月の集中豪雨による茂原市内の洪水に際し、消防団員第 1・2・3 支団の災害活動に対し建設大臣より表彰される。 |
| H 2年 | 4月 | 消防団長荻野締治氏退任にともない、三代消防団長林 芳男氏（睦沢町）就任。 消防団員数 1, 585 名となる。 |
| | 6月 | 消防団に対し、洪水による水害発生防止及び災害復旧事業促進の功勞により（社）全国防災協会会長より表彰される。 |
| | 12月 | 元年 7 月の集中豪雨による茂原市内の洪水に際し、消防団第 1・2・3 支部の災害活動に対し内閣総理大臣より表彰される。 |
| H 3年 | 3月 | 平成 2 年 12 月、茂原市の竜巻災害に際し、消防団第 1・2・3 支団の災害活動に対し千葉県知事より表彰される。 |
| | 4月 | 消防団員数 1, 578 名となる。 |
| | 7月 | 平成 2 年 12 月、茂原市の竜巻災害に際し、消防団第 1・2・3 支団の災害活動に対し消防庁長官より表彰される。 |
| | 11月 | 平成 2 年 12 月、茂原市の竜巻災害に際し、消防団の活躍に対し、第 22 回サンケイ新聞社主催「県民の消防員」として表彰される。 |

| | | |
|------|-----|---|
| H4年 | 4月 | 消防団長林 芳男氏退任にともない、四代消防団長大多和 力氏（茂原市）就任。 |
| H6年 | 4月 | 消防団組織改革により1団・9個支団・32個分団・108個部となる。 消防団員数1,524名となる。 |
| H7年 | 4月 | 消防団員数1,491名となる。 |
| H8年 | 4月 | 消防団長大多和 力氏退任にともない、五代消防団長石井新美氏（長柄町）就任。 |
| | 11月 | 台風17号（9月22日）における消防団の活動に対し、水防功労者として建設大臣より表彰される。 |
| H9年 | 4月 | 平成9年度全国水防大会において、消防団長石井新美氏は平成8年度長生郡市の水防活動について、意見発表する。 |
| | 9月 | 台風17号（平成8年9月22日）における消防団の活動に対し、防災功労者として内閣総理大臣より表彰される。 |
| H12年 | 4月 | 消防団長石井新美氏退任にともない、六代消防団長目良和夫氏（茂原市）就任。 |
| H14年 | 8月 | 当組合名誉消防団長（故）齋藤正義氏より指揮広報車1台が寄贈され、消防団本部へ配置。 |
| H16年 | 4月 | 消防団長目良和夫氏退任にともない、七代消防団長風間戦一氏（一宮町）就任。 |
| H20年 | 4月 | 消防団長風間戦一氏退任にともない、八代消防団長廣田元一氏（長南町）就任。 |
| H23年 | 2月 | （財）日本消防協会より防災広報車1台寄贈され、消防団本部へ配置。 |
| H24年 | 4月 | 消防団長廣田元一氏退任にともない、九代消防団長小高利広氏（茂原市）就任。 |
| H26年 | 2月 | 台風26号（10月15日、16日）における消防団の活動に対し、防災功労者として消防庁長官より表彰される。 |
| H26年 | 3月 | 消防本部・消防団に消防庁長官から竿頭授が授与される。 |
| | 9月 | 台風26号（平成25年10月15日、16日）における、消防団の活動に対し、防災功労者として内閣総理大臣より表彰される。 |
| | 12月 | （財）日本消防協会より防災広報車1台寄贈され、消防団本部へ配置。 |
| | 12月 | 総務省消防庁より救助資器材搭載型消防ポンプ車1台無償貸付され、第1支団第2分団第2部へ配置。 |
| H28年 | 4月 | 消防団長小高利広氏退任にともない、十代消防団長鈴木治夫氏（長柄町）就任。 |
| H30年 | 4月 | 消防団長鈴木治夫氏退任にともない、十一代消防団長小高一夫氏（茂原市）就任。 |
| R2年 | 3月 | 令和元年10月25日の大雨における、消防団の活動に対し、防災功労者として消防庁長官より表彰される。 |
| R2年 | 4月 | 消防団長小高一夫氏退任にともない、十二代消防団長長谷川秀一氏（長生村）就任。 |
| | 9月 | 令和元年10月25日の大雨における、消防団の活動に対し、防災功労者として内閣総理大臣より表彰される。 |
| R3年 | 4月 | 消防団組織改革により1団・9個支団・32個分団・106個部となる。 消防団員数1,360名となる。 |
| R4年 | 4月 | 消防団員数1,327名となる。 |
| R4年 | 4月 | 消防団長長谷川秀一氏退任にともない、十三代消防団長田邊茂氏（白子町）就任。 |
| R6年 | 4月 | 消防団長田邊茂氏退任にともない、十四代消防団長関野富男氏（睦沢町）就任。 |
| R6年 | 4月 | 初の女性消防団員入団となる。 |
| R7年 | 4月 | 地域住民の安全の保持、向上に顕著な功績があり、全国の模範となる消防団及び消防団員の確保について、特に力を入れている消防団として消防庁長官より表彰され全国に紹介される。 |
| R7年 | 4月 | 機能別消防団員制度導入。 |

管内位置図

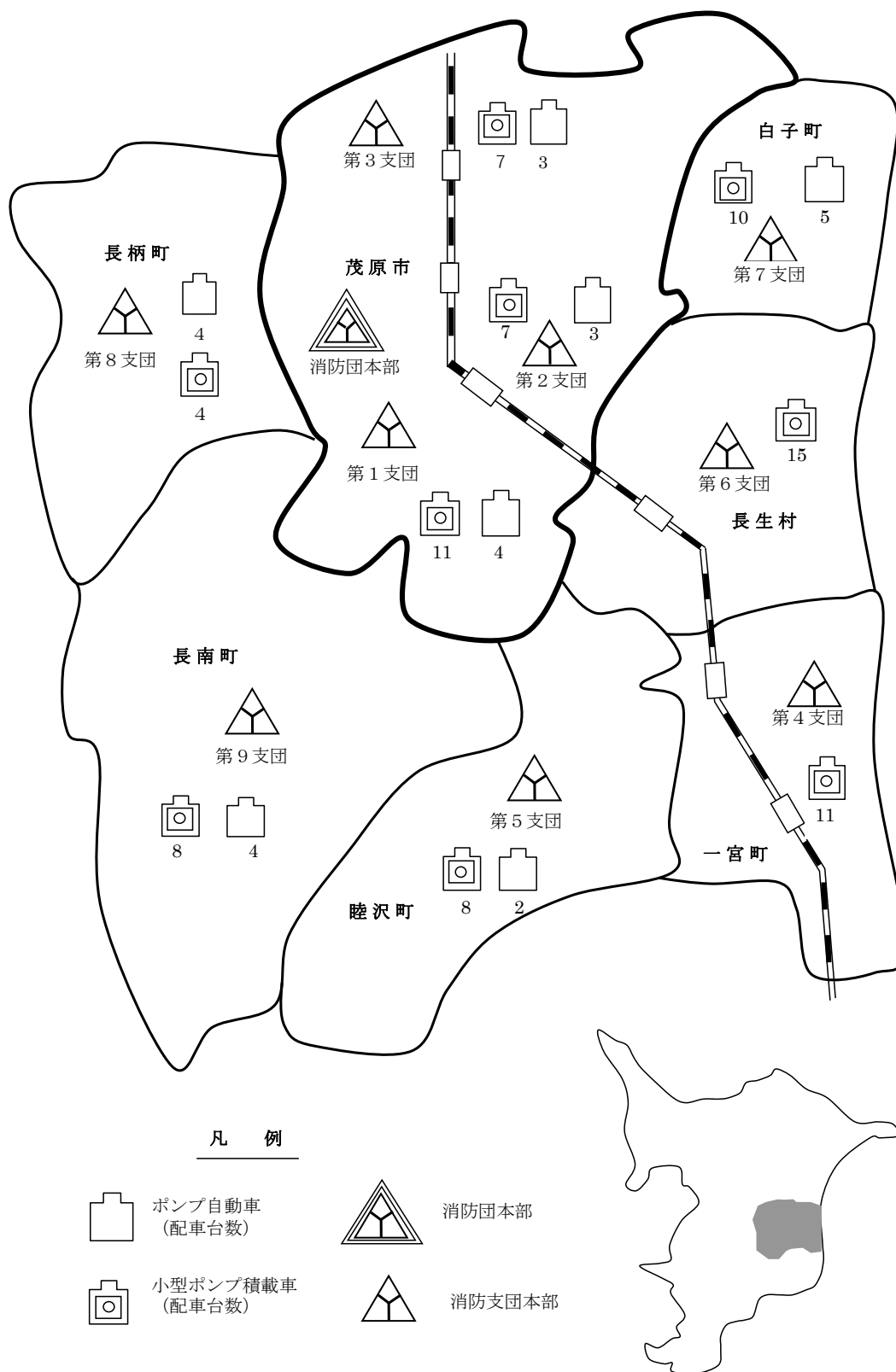

消防団組織図

令和7年4月1日現在

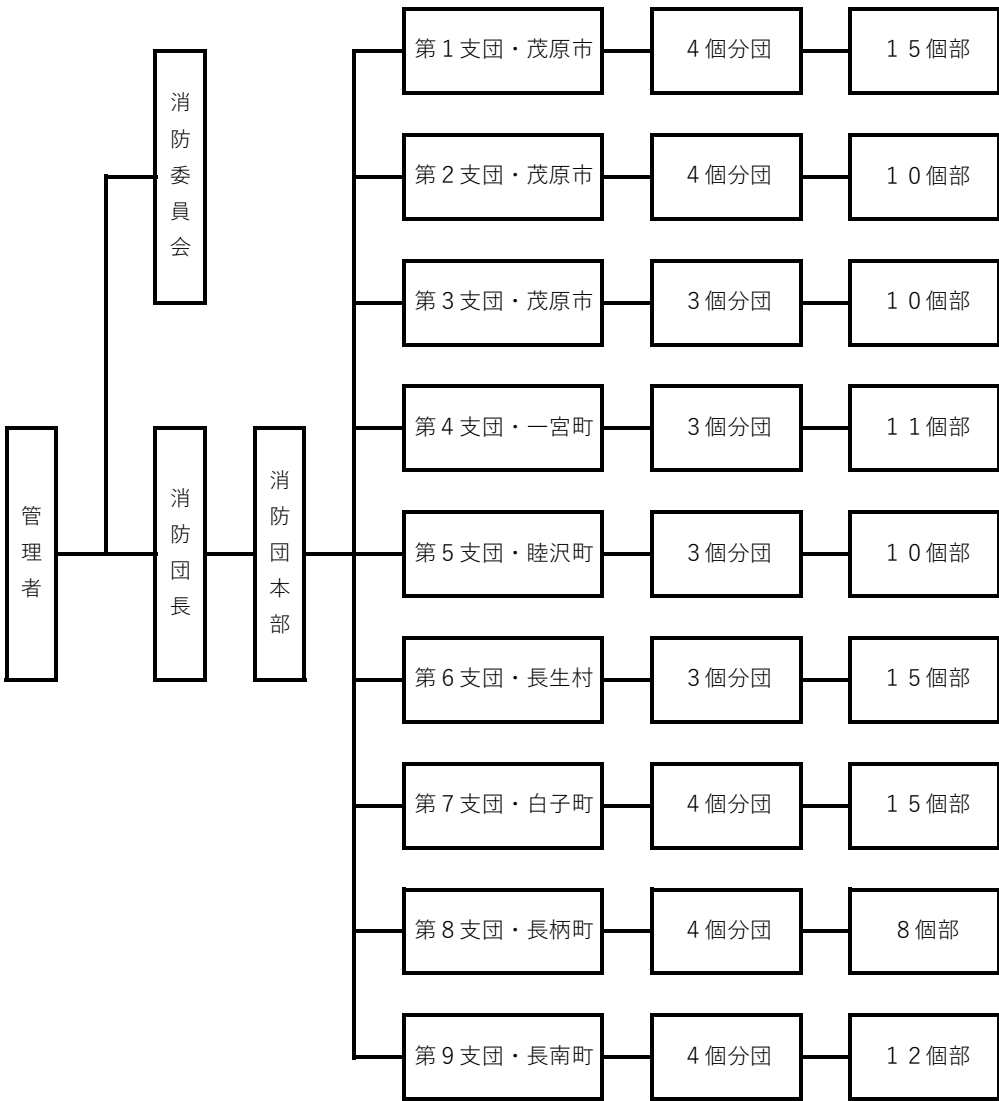

役職別消防団員数

| 役職 | 団長 | 副団長 | 団本部長 | | 団副本部長 | | 支団長 | 副支団長 |
|----|-------|--------|------|------|-------|-----|-------|-------|
| 定員 | 1 | 2 | 1 | | 1 | | 9 | 9 |
| 実員 | 1 | 2 | 1 | | 1 | | 9 | 9 |
| 役職 | 支団本部長 | 支団副本部長 | 分団長 | 副分団長 | 部長 | 班長 | 団員 | 計 |
| 定員 | 9 | 9 | 32 | 32 | 106 | 212 | 1,046 | 1,469 |
| 実員 | 9 | 8 | 32 | 30 | 103 | 207 | 776 | 1,188 |

消防団人員内訳状況

令和7年4月1日現在

| 団本部 | 団長 | 副団長 | 団本部長 | 団副本部長 | 計 |
|------|-----|------|-------|--------|----|
| | 1 | 2 | 1 | 1 | 5 |
| 支部本部 | 支団長 | 副支団長 | 支団本部長 | 支団副本部長 | 計 |
| | 9 | 9 | 9 | 8 | 35 |

| 第1支団 | 部 | 分団長 | 副分団長 | 部長 | 班長 | 団員 | 計 | 管轄区域 |
|------|---|-----|------|----|----|----|----|--|
| 1分団 | 4 | 1 | 1 | 2 | 4 | 12 | 20 | 茂原市の一部（五郷、鶴枝、茂原地区）ただし、町保、上林（茂原高師、高師町、木崎、線路以北）を除く |
| 2分団 | 4 | 1 | 1 | 3 | 6 | 13 | 24 | |
| 3分団 | 4 | 1 | 1 | 4 | 8 | 25 | 39 | |
| 4分団 | 3 | 1 | 1 | 3 | 7 | 21 | 33 | |
| 第2支団 | 部 | 分団長 | 副分団長 | 部長 | 班長 | 団員 | 計 | 管轄区域 |
| 1分団 | 3 | 1 | 1 | 3 | 6 | 33 | 44 | 茂原市の一部（二宮、豊田、東郷）茂原市の一部、町保、上林（茂原高師、高師町、木崎、線路以北） |
| 2分団 | 3 | 1 | 1 | 3 | 6 | 12 | 23 | |
| 3分団 | 2 | 1 | 1 | 2 | 4 | 14 | 22 | |
| 4分団 | 2 | 1 | 1 | 2 | 4 | 14 | 22 | |
| 第3支団 | 部 | 分団長 | 副分団長 | 部長 | 班長 | 団員 | 計 | 管轄区域 |
| 1分団 | 4 | 1 | 1 | 4 | 8 | 39 | 53 | 茂原市の一部 （旧本納町全域） |
| 2分団 | 2 | 1 | | 2 | 4 | 20 | 27 | |
| 3分団 | 4 | 1 | | 4 | 8 | 27 | 40 | |
| 第4支団 | 部 | 分団長 | 副分団長 | 部長 | 班長 | 団員 | 計 | 管轄区域 |
| 1分団 | 4 | 1 | 1 | 4 | 8 | 34 | 48 | 一宮町全域 |
| 2分団 | 4 | 1 | 1 | 4 | 8 | 41 | 55 | |
| 3分団 | 3 | 1 | 1 | 3 | 6 | 41 | 52 | |
| 第5支団 | 部 | 分団長 | 副分団長 | 部長 | 班長 | 団員 | 計 | 管轄区域 |
| 1分団 | 3 | 1 | 1 | 3 | 6 | 26 | 37 | 睦沢町全域 |
| 2分団 | 3 | 1 | 1 | 3 | 6 | 28 | 39 | |
| 3分団 | 4 | 1 | 1 | 4 | 8 | 31 | 45 | |
| 第6支団 | 部 | 分団長 | 副分団長 | 部長 | 班長 | 団員 | 計 | 管轄区域 |
| 1分団 | 5 | 1 | 1 | 5 | 10 | 35 | 52 | 長生村全域 |
| 2分団 | 5 | 1 | 1 | 5 | 10 | 27 | 44 | |
| 3分団 | 5 | 1 | 1 | 5 | 10 | 23 | 40 | |
| 第7支団 | 部 | 分団長 | 副分団長 | 部長 | 班長 | 団員 | 計 | 管轄区域 |
| 1分団 | 4 | 1 | 1 | 4 | 8 | 28 | 42 | 白子町全域 |
| 2分団 | 3 | 1 | 1 | 3 | 6 | 15 | 26 | |
| 3分団 | 4 | 1 | 1 | 4 | 8 | 24 | 38 | |
| 4分団 | 4 | 1 | 1 | 4 | 8 | 26 | 40 | |
| 第8支団 | 部 | 分団長 | 副分団長 | 部長 | 班長 | 団員 | 計 | 管轄区域 |
| 1分団 | 2 | 1 | 1 | 2 | 4 | 20 | 28 | 長柄町全域 |
| 2分団 | 2 | 1 | 1 | 2 | 4 | 24 | 32 | |
| 3分団 | 2 | 1 | 1 | 2 | 4 | 25 | 33 | |
| 4分団 | 2 | 1 | 1 | 2 | 4 | 20 | 28 | |
| 第9支団 | 部 | 分団長 | 副分団長 | 部長 | 班長 | 団員 | 計 | 管轄区域 |
| 1分団 | 3 | 1 | 1 | 3 | 6 | 20 | 31 | 長南町全域 |
| 2分団 | 3 | 1 | 1 | 3 | 6 | 15 | 26 | |
| 3分団 | 3 | 1 | 1 | 3 | 6 | 17 | 28 | |
| 4分団 | 3 | 1 | 1 | 3 | 6 | 26 | 37 | |

※団員数に機能別団員含む

消防団員の勤続年数

令和7年4月1日現在

| 階級 (職名) 年数 | 団 長 | 副団長 | | | | 分団長 | | | | 副 分 団 長 | 部 長 | 班 長 | 団 員 | 計 |
|------------------|--------|-------------|------------------|-----------------------|-------------|------------------|-----------------------|----------------------------|-------------|------------------|--------|--------|--------|-------|
| | | 副 団 長 | 団 本 部 長 | 団 副 本 部 長 | 支 団 長 | 副 支 団 長 | 支 団 本 部 長 | 支 団 副 本 部 長 | 分 団 長 | | | | | |
| 5 年未満 | | | | | | | | | | 1 | 11 | 35 | 139 | 186 |
| 5 ～ 9 | | | | | | | | | 3 | 2 | 32 | 55 | 183 | 275 |
| 1 0 ～ 1 4 | | | | | | | 1 | 1 | 5 | 8 | 27 | 58 | 208 | 308 |
| 1 5 ～ 1 9 | | | | | | 3 | 1 | 4 | 14 | 14 | 21 | 34 | 156 | 247 |
| 2 0 ～ 2 4 | | | 1 | | 3 | 2 | 4 | 1 | 7 | 3 | 7 | 18 | 68 | 114 |
| 2 5 ～ 2 9 | | 1 | | 1 | 3 | 4 | 3 | 2 | 3 | 2 | 5 | 6 | 17 | 47 |
| 3 0 年以上 | 1 | 1 | | | 3 | | | | | | | 1 | 5 | 11 |
| 計 | 1 | 2 | 1 | 1 | 9 | 9 | 9 | 8 | 32 | 30 | 103 | 207 | 776 | 1,188 |

※団員数に機能別団員含む

消防団員の報酬及び出動手当

| 職名 | 報酬（年額） |
|--------|-----------|
| 団 長 | 160,000 円 |
| 副 団 長 | 120,000 円 |
| 団本部長 | 120,000 円 |
| 団副本部長 | 120,000 円 |
| 支 団 長 | 88,000 円 |
| 副支団長 | 55,000 円 |
| 支団本部長 | 55,000 円 |
| 支団副本部長 | 55,000 円 |
| 分 団 長 | 47,000 円 |
| 副分団長 | 42,500 円 |
| 部 長 | 40,500 円 |
| 班 長 | 38,500 円 |
| 団 員 | 36,500 円 |
| 機能別団員 | 12,000 円 |

| 職務内容 | 手当（1回） |
|------------|--------|
| 1. 災害の場合 | |
| 1時間 | 1,000円 |
| 1日につき上限 | 8,000円 |
| 2. 災害以外の場合 | 1,000円 |
| | |
| | |

消防団員の年齢

令和7年4月1日現在

| 職 名 | 年齢 | 団長 | 副団長 | 団 本部長 | 団副 本部長 | 支団長 | 副支 団長 | 支団 本部長 | 支団副 本部長 | 分団長 | 副分 団長 | 部長 | 班長 | 団員 | 計 |
|--------|----|----|-----|----------|-----------|-----|----------|-----------|------------|-----|----------|-----|-----|-----|-------|
| 18 | | | | | | | | | | | | | | | 0 |
| 19 | | | | | | | | | | | | | | 5 | 5 |
| 20 | | | | | | | | | | | | | | 1 | 1 |
| 21 | | | | | | | | | | | | | | 4 | 4 |
| 22 | | | | | | | | | | | | | | 2 | 2 |
| 23 | | | | | | | | | | | | | | 3 | 3 |
| 24 | | | | | | | | | | | | 2 | 2 | 6 | 10 |
| 25 | | | | | | | | | | | | 1 | 2 | 6 | 9 |
| 26 | | | | | | | | | | | | 1 | 2 | 9 | 12 |
| 27 | | | | | | | | | | | | | 2 | 10 | 12 |
| 28 | | | | | | | | | | | | 2 | 3 | 7 | 12 |
| 29 | | | | | | | | | | | | 2 | 5 | 8 | 15 |
| 30 | | | | | | | | | | | 1 | 1 | 3 | 14 | 19 |
| 31 | | | | | | | | | | | | 4 | 6 | 15 | 25 |
| 32 | | | | | | | | | | | | 3 | 2 | 21 | 26 |
| 33 | | | | | | | | | | | | 3 | 6 | 17 | 26 |
| 34 | | | | | | | | | | | 2 | 2 | 4 | 29 | 37 |
| 35 | | | | | | | | | | 1 | | 4 | 7 | 31 | 43 |
| 36 | | | | | | | | | | | 1 | 2 | 11 | 30 | 44 |
| 37 | | | | | | | | | | 1 | | 7 | 20 | 34 | 62 |
| 38 | | | | | | | | | | | 2 | 6 | 13 | 34 | 55 |
| 39 | | | | | | | | | | | 2 | 4 | 12 | 51 | 69 |
| 40 | | | | | | | | | | 2 | 2 | 5 | 11 | 41 | 61 |
| 41 | | | | | | | | | 1 | 5 | 3 | 8 | 12 | 43 | 72 |
| 42 | | | | | | | | | 1 | 3 | 2 | 5 | 8 | 42 | 61 |
| 43 | | | | | | | | | | 1 | | 5 | 8 | 30 | 44 |
| 44 | | | | | | | | | 1 | 2 | 2 | 8 | 12 | 34 | 59 |
| 45 | | | | | | 1 | 1 | | | 2 | 2 | 7 | 6 | 36 | 55 |
| 46 | | | | | 1 | | 2 | | | 5 | 1 | 9 | 13 | 45 | 76 |
| 47 | | | | | | | | | | 1 | 2 | 1 | 8 | 31 | 43 |
| 48 | | | | | | | | | 1 | 3 | 3 | | 4 | 29 | 40 |
| 49 | | | | | 1 | 1 | 1 | | | | 2 | 3 | 6 | 25 | 39 |
| 50 | | | | | | | | 1 | | 3 | 1 | 1 | 7 | 19 | 32 |
| 51 | | | | | | 1 | 1 | 2 | | | 1 | | 2 | 17 | 24 |
| 52 | | | | | 1 | | 1 | | | 1 | | 2 | 2 | 9 | 16 |
| 53 | | | | 1 | | 3 | | | 1 | | | 4 | 1 | 8 | 18 |
| 54 | | | | | 1 | | | | 1 | | 1 | 1 | 4 | 9 | 17 |
| 55 | | | | | 1 | 1 | | | | 2 | | | | 7 | 11 |
| 56 | | | | | | | | | | | | | | 2 | 2 |
| 57 | | 1 | | | | | | 2 | | | | | 1 | 3 | 7 |
| 58 | | | | | 2 | 1 | | | | | | | 2 | 1 | 6 |
| 59 | | | | | | | | | | | | | | | 0 |
| 60以上 | | 1 | 1 | 1 | | 2 | 1 | | | | | | | 8 | 14 |
| 計 | | 1 | 2 | 1 | 1 | 9 | 9 | 9 | 8 | 32 | 30 | 103 | 207 | 776 | 1,188 |

※団員数に機能別団員含む

消防団員の職業

令和7年4月1日現在

| 職業構成 | 人員数 |
|---------------------------|-------------|
| 農 業 | 63 |
| 林 業 | 1 |
| 漁 業 | 0 |
| 鉱 業 | 6 |
| 建 設 業 | 137 |
| 製 造 業 | 251 |
| 電 気 ・ ガ ス ・ 熱 供 給 ・ 水 道 業 | 39 |
| 運 輸 ・ 通 信 | 70 |
| 卸 売 ・ 小 売 業 ・ 飲 食 店 | 71 |
| 金 融 ・ 保 険 | 2 |
| 不 動 産 業 | 3 |
| サ ー ビ ス 業 | 170 |
| 公 務 員 | 243 |
| そ の 他 | 132 |
| 合計 | 1188 |

※機能別団員含む

消防団員の退職・新任状況

令和7年4月1日現在

| 退 職 団員数 | 在職年数 | | | | | | |
|------------|------|---------------|-------|-------|-------|-------|-------|
| | 5年未満 | 5年以上 10年未満 | 10～14 | 15～19 | 20～24 | 25～29 | 30年以上 |
| 77 | 12 | 17 | 15 | 16 | 15 | 0 | 2 |

| 新 任 団員数 | 年 齢 | | | | | | | |
|------------|-------|-------|-------|-------|-------|-------|-------|-------|
| | 21歳未満 | 21～25 | 26～30 | 31～35 | 36～40 | 41～45 | 46～50 | 51歳以上 |
| 45 | 3 | 7 | 7 | 11 | 5 | 5 | 5 | 2 |

消防団消防機械配置状況

令和7年4月1日現在

| 配置場所 | | | 種 別 | 車 名 | メーカ | 年 式 | 小型ポンプ規格 | 購入年 |
|--------------------|-------|----|---------|------|-------|-------|----------------|-------|
| 消防団本部 | | | 指揮広報車 | ニッサン | | H 1 4 | | |
| | | | 防災広報車 | ニッサン | | H 2 2 | | |
| | | | 防災活動車 | ニッサン | | H 2 6 | | |
| 1 支 団 (茂 原 市) | 1 分 団 | 1部 | C D - 1 | トヨタ | モリタ | R 5 | | |
| | | 2部 | 積載車 | ニッサン | | H 2 7 | トーハツVF53AS | H 2 7 |
| | | 3部 | 積載車 | トヨタ | | R 5 | B3トーハツVC53BS | R 5 |
| | | 4部 | 積載車 | ニッサン | | H 2 9 | トーハツVF53AS | H 2 9 |
| | 2 分 団 | 1部 | C D - 1 | トヨタ | モリタ | R 4 | | R 4 |
| | | 2部 | C D - 1 | いすゞ | モリタ | H 2 6 | | |
| | | 3部 | 積載車 | ニッサン | | H 2 3 | トーハツVF53AS | H 2 3 |
| | | 4部 | 積載者 | ニッサン | | H 2 9 | トーハツVF53AS | H 2 9 |
| | 3 分 団 | 1部 | C D - 1 | 日野 | モリタ | R 7 | | |
| | | 2部 | 積載車 | ニッサン | | R 2 | トーハツVF53AS | R 2 |
| | | 3部 | 積載車 | ニッサン | | H 2 3 | トーハツVF53AS | H 2 3 |
| | | 4部 | 積載車 | トヨタ | | H 1 8 | B3ラビットP455BS | H 1 8 |
| | 4 分 団 | 1部 | 積載車 | トヨタ | | H 1 9 | B3ラビットP455BS | H 1 9 |
| | | 2部 | 積載車 | トヨタ | | H 2 1 | B3ラビットP455DAN | H 2 1 |
| | | 3部 | 積載車 | トヨタ | | R 7 | シバウラFF460AS | R 7 |
| | | | | | | | | |
| 2 支 団 (茂 原 市) | 1 分 団 | 1部 | 積載車 | ニッサン | | H 3 0 | シバウラFF450AS | H 3 0 |
| | | 2部 | 積載車 | トヨタ | | R 3 | シバウラFF450AS | R 3 |
| | | 3部 | C D - 1 | 日野 | モリタ | H 3 0 | | H 3 0 |
| | 2 分 団 | 1部 | 積載車 | ニッサン | | H 2 7 | トーハツVF53AS | H 2 7 |
| | | 2部 | C D - 1 | 日野 | 日本造機 | H 1 3 | | |
| | 3 分 団 | 3部 | 積載車 | ニッサン | | H 2 5 | B3ラビットEP556 | H 2 5 |
| | | | | | | | | |
| | 4 分 団 | 1部 | C D - 1 | 日野 | 畠山ポンプ | H 1 6 | | |
| | | 2部 | 積載車 | ニッサン | | H 2 3 | トーハツVF53AS | H 2 3 |
| | | 1部 | 積載車 | ニッサン | | H 2 8 | シバウラSF651AZI | H 2 8 |
| | | 2部 | 積載車 | ニッサン | | H 3 0 | シバウラFF450AS | H 3 0 |
| 3 支 団 (茂 原 市) | 1 分 団 | 1部 | 積載車 | トヨタ | | H 2 3 | B3シバウラSF651AZI | H 2 3 |
| | | 2部 | 積載車 | ニッサン | | H 2 6 | B3ラビットEP556 | H 2 6 |
| | | 3部 | 積載車 | トヨタ | | R 6 | シバウラFF450AS | R 6 |
| | | 4部 | 積載車 | トヨタ | | H 2 0 | B3トーハツVC52AS | H 1 7 |
| | 2 分 団 | 1部 | C D - 1 | 日野 | モリタ | R 6 | | |
| | | 2部 | C D - 1 | 日野 | モリタ | R 2 | | |
| | 3 分 団 | 1部 | C D - 1 | トヨタ | モリタ | R 3 | | |
| | | 2部 | 積載車 | ニッサン | | H 2 5 | B3ラビットEP556 | H 2 5 |
| | | 3部 | 積載車 | ニッサン | | H 2 7 | トーハツVF53AS | H 2 7 |
| | | 4部 | 積載車 | ニッサン | | H 3 0 | シバウラFF450AS | H 3 0 |
| 4 支 団 (一 宮 町) | 1 分 団 | 1部 | 積載車 | ニッサン | | H 2 3 | トーハツVF53AS | H 2 3 |
| | | 2部 | 積載車 | トヨタ | | H 2 1 | B3トーハツVC53BS | H 2 1 |
| | | 3部 | 積載車 | トヨタ | | H 2 2 | B3トーハツVC53BS | H 2 2 |
| | | 4部 | 積載車 | トヨタ | | R 5 | トーハツVF53AS | R 5 |
| | 2 分 団 | 1部 | 積載車 | トヨタ | | H 1 9 | B3トーハツVC53BS | H 1 9 |
| | | 2部 | 積載車 | トヨタ | | H 2 0 | B3トーハツVC53BS | H 2 0 |
| | | 3部 | 積載車 | ニッサン | | H 2 6 | B3ラビットEP556 | H 2 6 |
| | | 4部 | 積載車 | ニッサン | | H 3 1 | トーハツVF53AS | H 3 1 |
| | 3 分 団 | 1部 | 積載車 | トヨタ | | H 1 7 | B3トーハツVC53BS | H 1 7 |
| | | 2部 | 積載車 | トヨタ | | R 7 | シバウラFF460AS | R 7 |
| | | 3部 | 積載車 | トヨタ | | H 1 8 | B3トーハツVC53BS | H 1 8 |
| | | | | | | | | |
| 5 支 団 (睦 沢 町) | 1 分 団 | 1部 | C D - 1 | 日野 | モリタ | H 2 9 | | |
| | | 2部 | 積載車 | ニッサン | | H 2 5 | トーハツVF53AS | H 2 5 |
| | | 3部 | 積載車 | ニッサン | | H 2 6 | B3ラビットEP556 | H 2 6 |
| | 2 分 団 | 1部 | 積載車 | トヨタ | | H 2 2 | B3ラビットP455DAN | H 2 2 |
| | | 2部 | 積載車 | ニッサン | | H 2 9 | トーハツVF53AS | H 2 9 |
| | | 3部 | 積載車 | トヨタ | | H 2 0 | B3トーハツVC52BS | H 2 0 |
| | 3 分 団 | 1部 | 積載車 | トヨタ | | H 1 7 | B3トーハツVC52BS | H 1 7 |
| | | 2部 | 積載車 | トヨタ | | R 7 | シバウラFF460AS | R 7 |
| | | 3部 | C D - 1 | ミツビシ | 日本造機 | H 1 2 | | |
| | | 4部 | 積載車 | ニッサン | | H 2 3 | トーハツVF53AS | H 2 3 |

消防団消防機械配置状況

令和7年4月1日現在

| 配置場所 | | 種 別 | 車 名 | メーカー | 年 式 | 小型ポンプ規格 | 購入年 | |
|--------------------|--------------------|---------|---------|-------|------------|---------|----------------|-----------|
| 6 支 団 （ 長 生 村 ） | 1 分 団 | 1部 | 積載車 | ニッサン | | H 2 7 | トーハツVF53AS | H 2 7 |
| | | 2 部 | 積載車 | ニッサン | | H 3 1 | トーハツVF53AS | H 3 1 |
| | | 3 部 | 積載車 | トヨタ | | H 2 2 | B3トーハツVC52BS | H 2 2 |
| | | 4 部 | 積載車 | ニッサン | | H 2 9 | トーハツVF53AS | H 2 9 |
| | | 5 部 | 積載車 | トヨタ | | H 1 5 | B3トーハツVC52AS | H 1 5 |
| | 2 分 団 | 1部 | 積載車 | トヨタ | | H 1 5 | B3トーハツV40BS | H 9 |
| | | 2 部 | 積載車 | ニッサン | | H 2 5 | トーハツVF53AS | H 2 5 |
| | | 3 部 | 積載車 | ニッサン | | H 2 6 | B3ラビットEP556 | H 2 6 |
| | | 4 部 | 積載車 | トヨタ | | H 1 6 | B3トーハツVC52AS | H 1 6 |
| | | 5 部 | 積載車 | トヨタ | | R 6 | シバウラFF450AS | R 6 |
| | 3 分 団 | 1部 | 積載車 | トヨタ | | R 7 | シバウラFF460AS | R 7 |
| | | 2 部 | 積載車 | ニッサン | | H 2 3 | トーハツVF53AS | H 2 3 |
| | | 3 部 | 積載車 | トヨタ | | H 1 6 | B3トーハツVC52AS | H 1 6 |
| | | 4 部 | 積載車 | トヨタ | | R 5 | B3トーハツVF53BS | R 5 |
| | | 5 部 | 積載車 | ニッサン | | H 2 6 | B3ラビットEP556 | H 2 6 |
| 7 支 団 （ 白 子 町 ） | 1 分 団 | 1部 | C D - 1 | 日野 | 日本造機 | H 1 3 | | |
| | | 2 部 | C D - 1 | 日野 | モリタ | H 2 9 | | |
| | | 3 部 | C D - 1 | 日野 | モリタ | H 2 8 | | |
| | | 4 部 | 積載車 | トヨタ | | H 1 7 | シバウラFF450AS | H 2 9 |
| | 2 分 団 | 1部 | 積載車 | トヨタ | | H 2 1 | トーハツVF53AS | H 2 6 |
| | | 2 部 | 積載車 | トヨタ | | H 1 7 | シバウラSF651AZi | H 1 7 |
| | | 3 部 | C D - 1 | 日野 | モリタ | H 2 8 | | |
| | 3 分 団 | 1部 | 積載車 | ニッサン | | H 2 8 | シバウラSF651AZi | H 2 8 |
| | | 2 部 | C D - 1 | 日野 | モリタ | H 2 9 | | |
| | | 3 部 | 積載車 | ニッサン | | H 2 8 | シバウラSF651AZi | H 2 8 |
| | | 4 部 | 積載車 | トヨタ | | H 2 1 | B3ラビットFi6000 | H 2 7 |
| | 4 分 団 | 1部 | 積載車 | ニッサン | | H 2 8 | シバウラSF651AZi | H 2 8 |
| | | 2 部 | 積載車 | ニッサン | | H 2 8 | シバウラSF651AZi | H 2 8 |
| | | 3 部 | 積載車 | トヨタ | | R 5 | B3トーハツVC52BS | R 5 |
| | | 4 部 | 積載車 | ニッサン | | H 2 8 | シバウラSF651AZi | H 2 8 |
| | 8 支 団 （ 長 柄 町 ） | 1 分 団 | 1部 | 積載車 | トヨタ | | H 2 5 | トーハツVF531 |
| 2 部 | | | C D - 1 | いすゞ | モリタ | H 2 9 | | |
| 2 分 団 | | 1部 | 積載車 | トヨタ | | H 2 4 | ラビットP455DAN | H 2 4 |
| | | 2 部 | C D - 1 | いすゞ | モリタ | H 2 8 | ラビットP455 | |
| 3 分 団 | | | 積載車 | トヨタ | | H 1 2 | B3シバウラSF651AZ | H 2 1 |
| | | 1部 | C D - 1 | いすゞ | モリタ | H 2 9 | | |
| 4 分 団 | | 2 部 | 積載車 | トヨタ | | H 2 4 | ラビットP456 | H 2 4 |
| | | 1部 | C D - 1 | いすゞ | モリタ | H 2 8 | | |
| 9 支 団 （ 長 南 町 ） | 1 分 団 | 2 部 | 積載車 | トヨタ | | H 2 5 | トーハツVF531 | H 2 5 |
| | | 1部 | 積載車 | トヨタ | | H 2 3 | B3シバウラSF651AZi | H 2 3 |
| | | 2 部 | 積載車 | トヨタ | | H 1 9 | B3トーハツVC52BS | H 1 9 |
| | 2 分 団 | 3 部 | 積載車 | ニッサン | | H 2 9 | トーハツVF53AS | H 2 9 |
| | | 1部 | C D - 1 | 日野 | 日本造機 | H 1 3 | | |
| | | 2 部 | 積載車 | トヨタ | | H 2 1 | B3トーハツV56AS | H 2 1 |
| | 3 分 団 | 3 部 | 積載車 | ニッサン | | H 3 0 | シバウラFF450AS | H 3 0 |
| | | 1部 | C D - 1 | トヨタ | モリタ | R 7 | | |
| | | 2 部 | 積載車 | トヨタ | | H 2 1 | B3ラビットP455DAN | H 2 1 |
| | 4 分 団 | 3 部 | C D - 1 | 日野 | モリタ | R 3 | | R 3 |
| | | 1部 | 積載車 | ニッサン | | H 2 9 | トーハツVF53AS | H 2 9 |
| 2 部 | | C D - 1 | トヨタ | モリタ | R 6 | | | |
| 3 部 | 積載車 | ニッサン | | H 3 1 | トーハツVF53AS | H 3 1 | | |

火災、救急、救助は 1 1 9

災害のお問い合わせは

0 4 7 5 - (2 5) - 4 4 1 1

発 行 令和7年7月

千葉県茂原市茂原598

長生郡市広域市町村圏組合

消 防 本 部

TEL 0475 (24) 0119 (代)

FAX 0475 (24) 1725